

**Kurt Andersen Thermografi** Når utæthederne skal findes

Ejbyvej 119 - 2610 Rødovre - Mob. 40 44 73 04 - Tlf. 36 70 73 04 - www. ka-thermografi.dk

**Ejerforeningen 10 AM Frederiksberg  
Nordre Fasanvej 60-66  
2000 Frederiksberg**

**Att. Anette Amundsen**

Dato:  
4/3 2016  
Rapport nr.:  
5962,4

# Thermografi rapport foretaget udefra

## Opgaven:

Kurt Andersen Thermografi har fået til opgave, at kontrollere, måle og vurdere om bygningens/boligens isoleringstilstand er tilfredsstillende i henhold til byggeforskrifterne.

## Undersøgelsen er foretaget på følgende adresse:

Ejerforeningen 10 AM Frederiksberg  
Nordre Fasanvej 62-66  
2000 Frederiksberg  
Vedr.: Gavl og facader udefra.

## Oplysninger om bygningen/boligen:

**Bygningstype:** Etagebolig.  
**Bygge år:** 1974,

## Vejrforhold på undersøgelsestidspunktet:

**Vejr:** Tørt, klart og overskyet.  
**Vind:** Svag vind fra sydøst.

**Temperatur i °C.:** + 2,6

**Luffugtighed i %:** 94

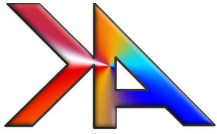

Indhold:	Side
<b>1. Thermografisk billede</b> .....	2
1.1 Forklaring af thermografi billederne.....	2
<b>2. Undersøgelse</b> .....	2
2.1. Metode.....	2
2.2. Fremgangsmåde.....	2
<b>3. Vurdering af luftlækager</b> .....	2
3.1. Vurdering .....	2
<b>4. Konklusion</b> .....	3
<b>5. Thermografi rapport fra side</b> .....	4

## **1. Thermografisk billede:**

### **1.1 Forklaring af thermografi billederne.**

De hvide og røde farver er varme, der kan skyldes manglende isolering eller udsivning af varm luft.

De blå og grønne farver er kolde, som vist på farvebjælken til højre for thermofotos.

## **2. Undersøgelse:**

### **2.1. Metode.**

Boligen/bygningen er thermograferet efter **DS/EN 13187** Kvalitativ metode for at opdage termiske uregelmæssigheder i bygningens klimaskærm. Infrarød metode. Der er benyttet thermografi/varmekamera af typen **FLIR ThermaCam p660**

### **2.2. Fremgangsmåde.**

Boligen/bygningen er thermograferet udefra hvorved uregelmæssigheder i isoleringstilstanden belyses.

## **3. Vurdering af luftlækager:**

### **3.1. Vurdering.**

Uregelmæssigheder i isoleringstilstanden set udefra kan ikke konkluderes hvad gener det påvirker indefra. Her er en thermografering indefra nødvendigt.

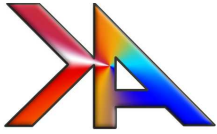

**Ejerforeningen 10 AM Frederiksberg  
Nordre Fasanvej 60-66  
2000 Frederiksberg**

**Att. Anette Amundsen**

## **5. Konklusion.**

Ved undersøgelsen foretaget udefra af tagboligerne, blev der konstateret kuldebroer langs tag- og bundremmen. Ligeledes ses dårlig fugning mellem vinduespartierne og facadevæggene, dette ses ligeledes i nr. 64 lejlighed 51.

Isoleringstilstanden i facadevæggene er noget uens, især under vinduespartierne samt mod altanerne som vist i rapporten.

Der ses ligeledes kuldebroer ved etageadskillelserne ved nr. 66.

Endvidere blev der konstateret kuldebroer, dårlig isolering under 1. sals lejlighederne, ens på begge sider af bygningen.

Det er vort håb, at De vil få et godt udbytte af undersøgelsen. Såfremt der opstår fortolkningsproblemer er De velkommen til at kontakte os på tlf. nr. som står øverst på siden.

Med venlig hilsen

*René Andersen*

René Andersen  
Certificeret Thermografi operatør.

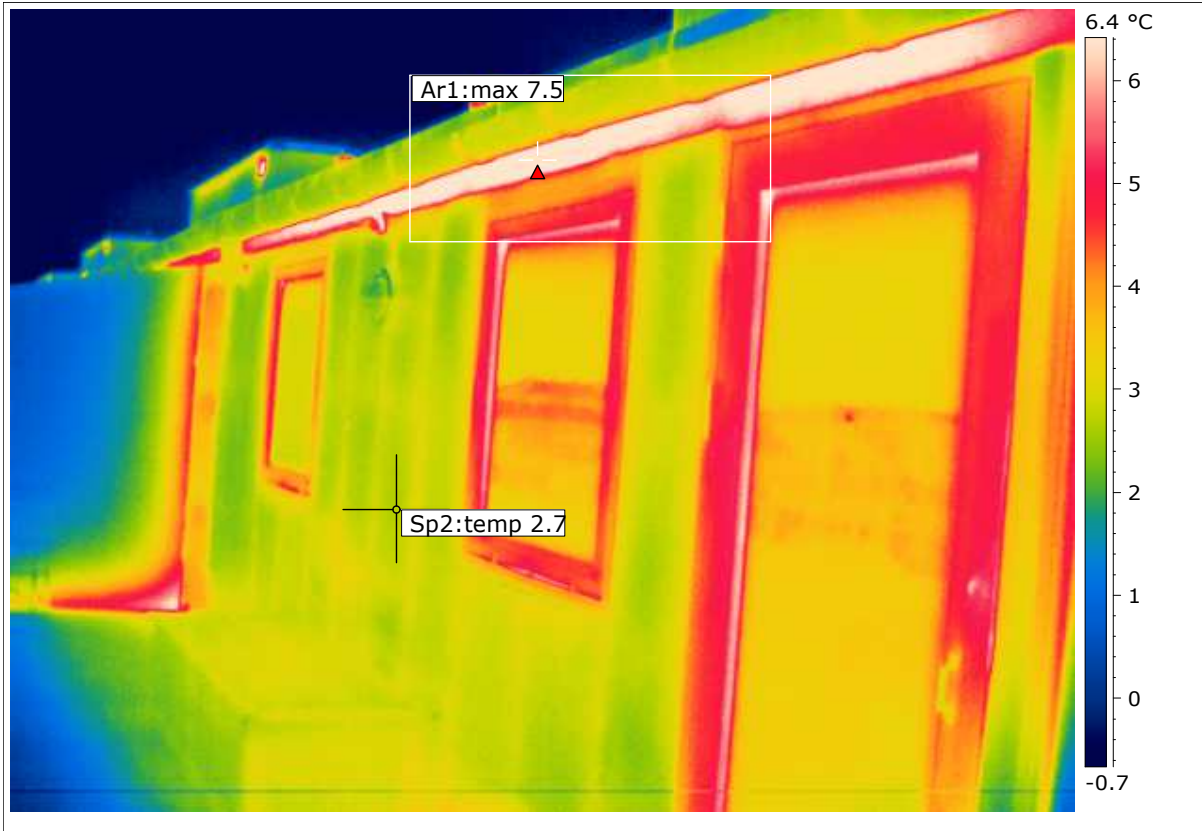
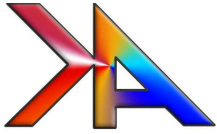

<b>Dato:</b>	<b>Fil nr.:</b>
04-03-2016	IR_DirG_0001.jpg
<b>Udetemperatur:</b>	2.6 °C
<b>Rel. Luftfugt ude:</b>	94.0 %
<b>Måling: Arial 1-Spot 2</b>	
<b>Arial 1:</b>	7.5 °C
<b>Spot 2:</b>	2.7 °C
<b>Forskel-Resultat:</b>	4.9 °C

**Adresse:**

Nordre Fasanvej 60 lejlighed 62

**Gavl/facade der vender mod:**

Vest.

**Konklusion:**

Kuldebro, dårlig evt. manglende isolering langs remmen som foto viser.



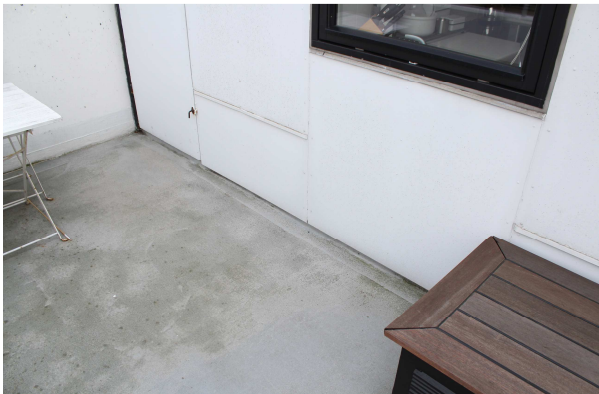
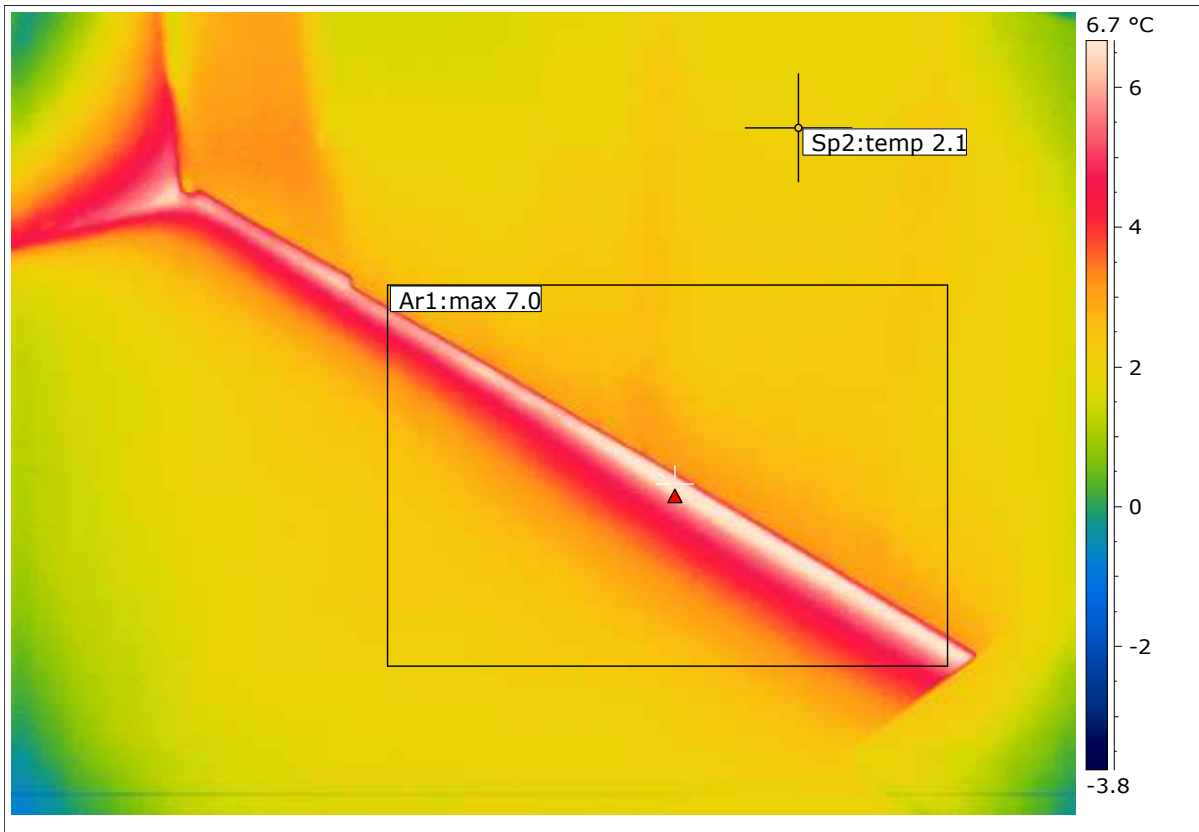
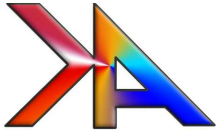

<b>Dato:</b>	<b>Fil nr.:</b>
04-03-2016	IR_DirG_0002.jpg
<b>Udetemperatur:</b>	2.6 °C
<b>Rel. Luftfugt ude:</b>	94.0 %
<b>Måling: Arial 1-Spot 2</b>	
<b>Arial 1:</b>	7.0 °C
<b>Spot 2:</b>	2.1 °C
<b>Forskel-Resultat:</b>	4.9 °C

**Adresse:**

Nordre Fasanvej 60 lejlighed 62

**Gavl/facade der vender mod:**

Vest.

**Konklusion:**

Kuldebro, dårlig evt. manglende isolering langs bundremmen som foto viser.

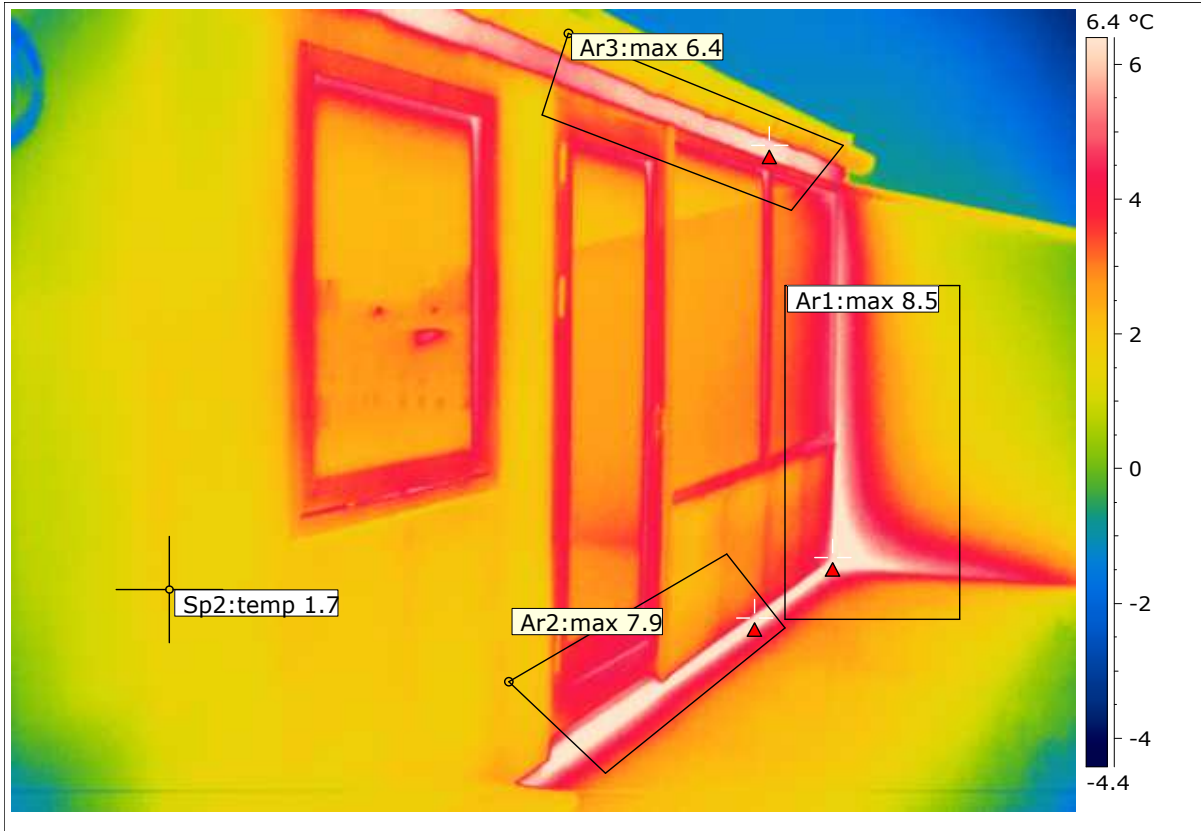
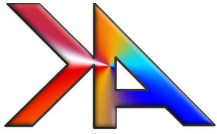

<b>Dato:</b>	<b>Fil nr.:</b>
04-03-2016	IR_DirG_0003.jpg
<b>Udetemperatur:</b>	2.6 °C
<b>Rel. Luftfugt ude:</b>	94.0 %
<b>Måling: Arial 1-Spot 2</b>	
<b>Arial 1:</b>	8.5 °C
<b>Spot 2:</b>	1.7 °C
<b>Forskel-Resultat:</b>	6.8 °C

**Adresse:**

Nordre Fasanvej 60 lejlighed 62

**Gavl/facade der vender mod:**

Vest.

**Konklusion:**

Kuldebro, dårlig evt. manglende isolering især i hjørnet ved den lette facade som foto viser.

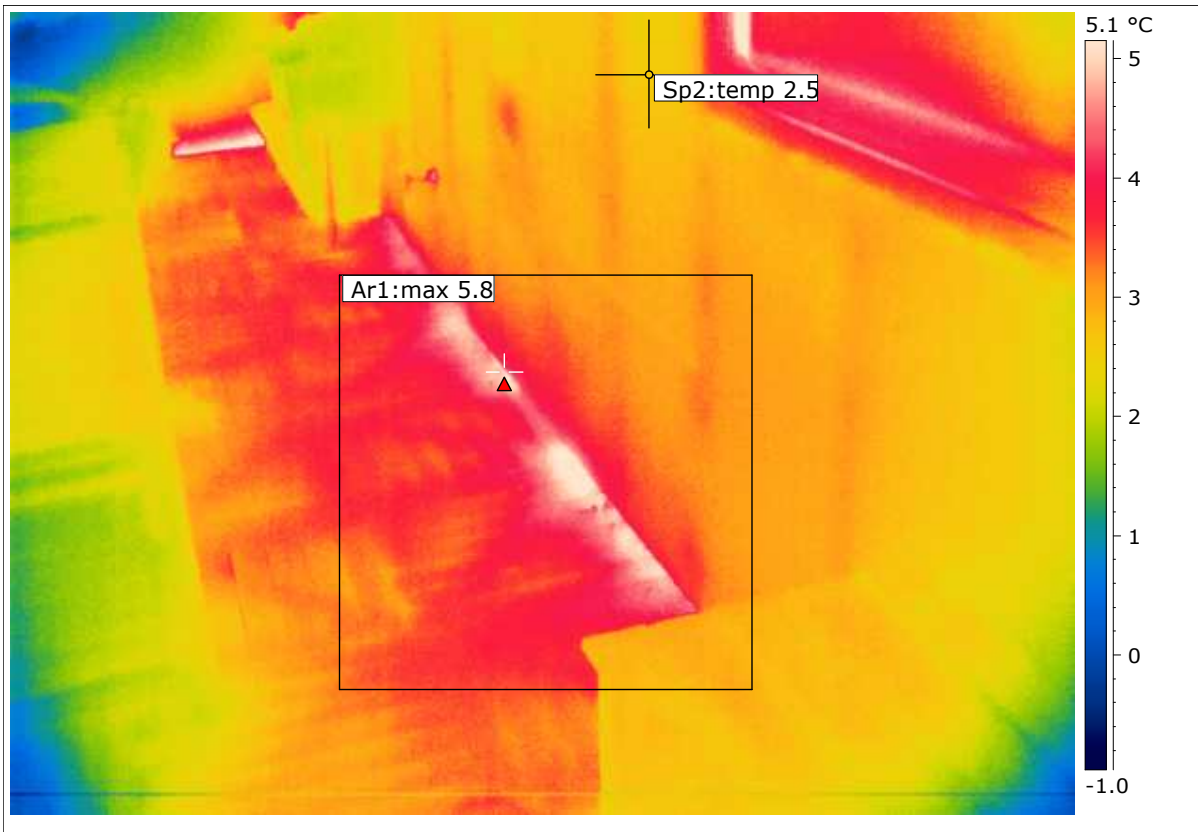
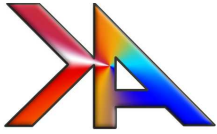

<b>Dato:</b>	<b>Fil nr.:</b>
04-03-2016	IR_DirG_0004.jpg
<b>Udetemperatur:</b>	2.6 °C
<b>Rel. Luftfugt ude:</b>	94.0 %
<b>Måling: Arial 1-Spot 2</b>	
<b>Arial 1:</b>	5.8 °C
<b>Spot 2:</b>	2.5 °C
<b>Forskel-Resultat:</b>	3.3 °C

**Adresse:**

Nordre Fasanvej 62 lejlighed 64

**Gavl/facade der vender mod:**

Øst.

**Konklusion:**

Kuldebro, dårlig evt. manglende isolering langs bundremmen som foto viser.

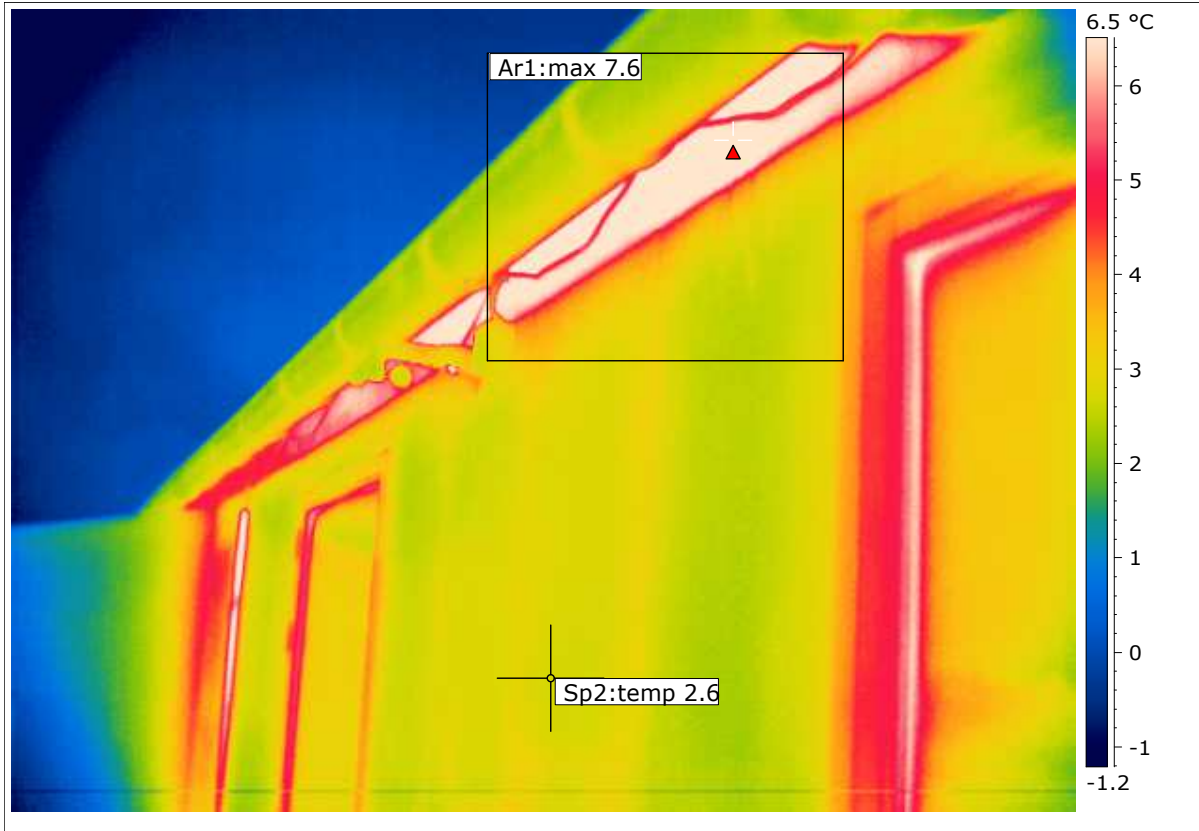
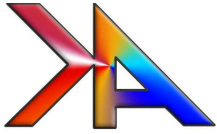

<b>Dato:</b>	<b>Fil nr.:</b>
04-03-2016	IR_DirG_0005.jpg
<b>Udetemperatur:</b>	2.6 °C
<b>Rel. Luftfugt ude:</b>	94.0 %
<b>Måling: Arial 1-Spot 2</b>	
<b>Arial 1:</b>	7.6 °C
<b>Spot 2:</b>	2.6 °C
<b>Forskel-Resultat:</b>	5.0 °C

**Adresse:**

Nordre Fasanvej 62 lejlighed 64

**Gavl/facade der vender mod:**

Øst.

**Konklusion:**

Kuldebro, dårlig evt. manglende isolering langs remmen som foto viser.



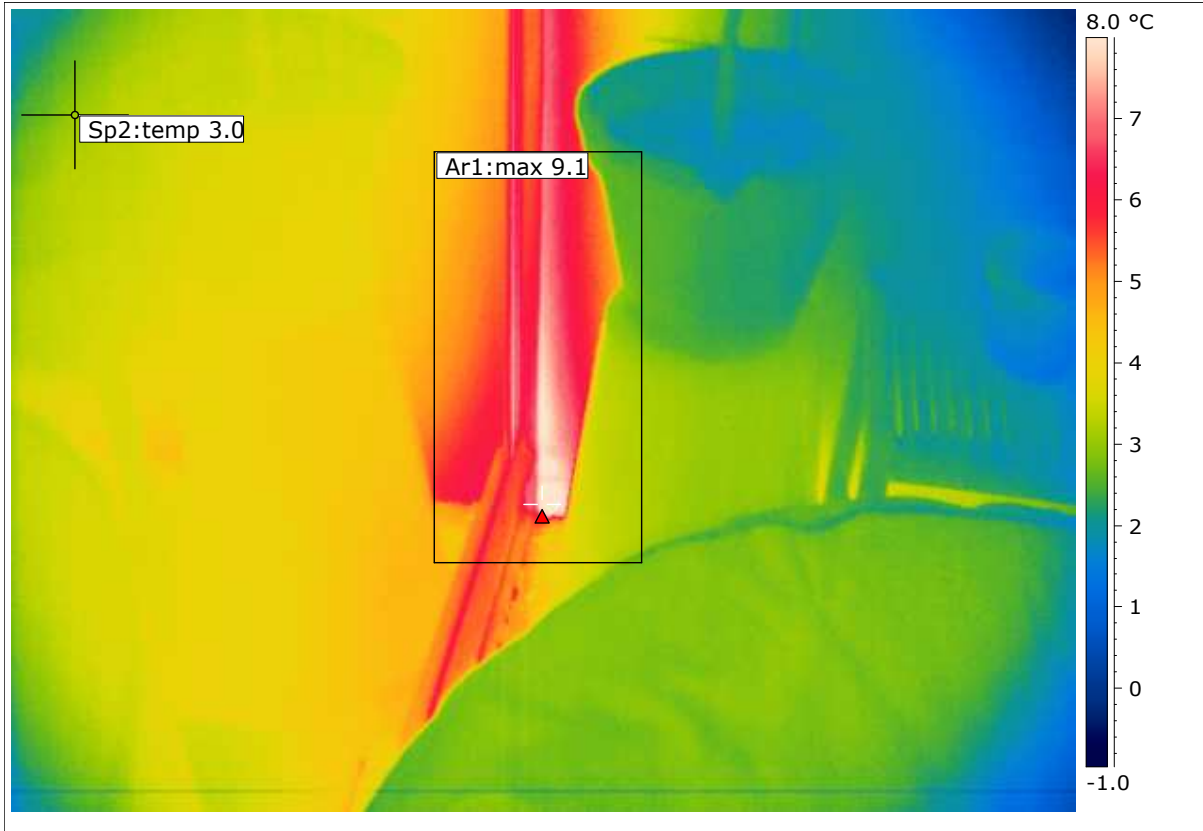
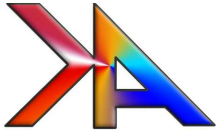

<b>Dato:</b>	<b>Fil nr.:</b>
04-03-2016	IR_DirG_0006.jpg
<b>Udetemperatur:</b>	2.6 °C
<b>Rel. Luftfugt ude:</b>	94.0 %
<b>Måling: Arial 1-Spot 2</b>	
<b>Arial 1:</b>	9.1 °C
<b>Spot 2:</b>	3.0 °C
<b>Forskel-Resultat:</b>	6.1 °C

**Adresse:**

Nordre Fasanvej 62 lejlighed 64

**Gavl/facade der vender mod:**

Øst.

**Konklusion:**

Kuldebro, dårlig evt. manglende isolering mellem den lette facade og facadevæggen som foto viser.

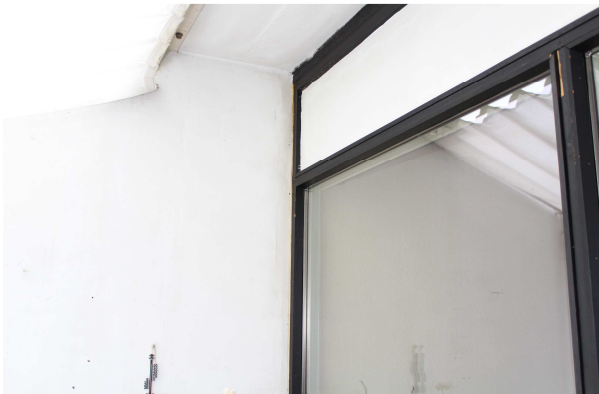
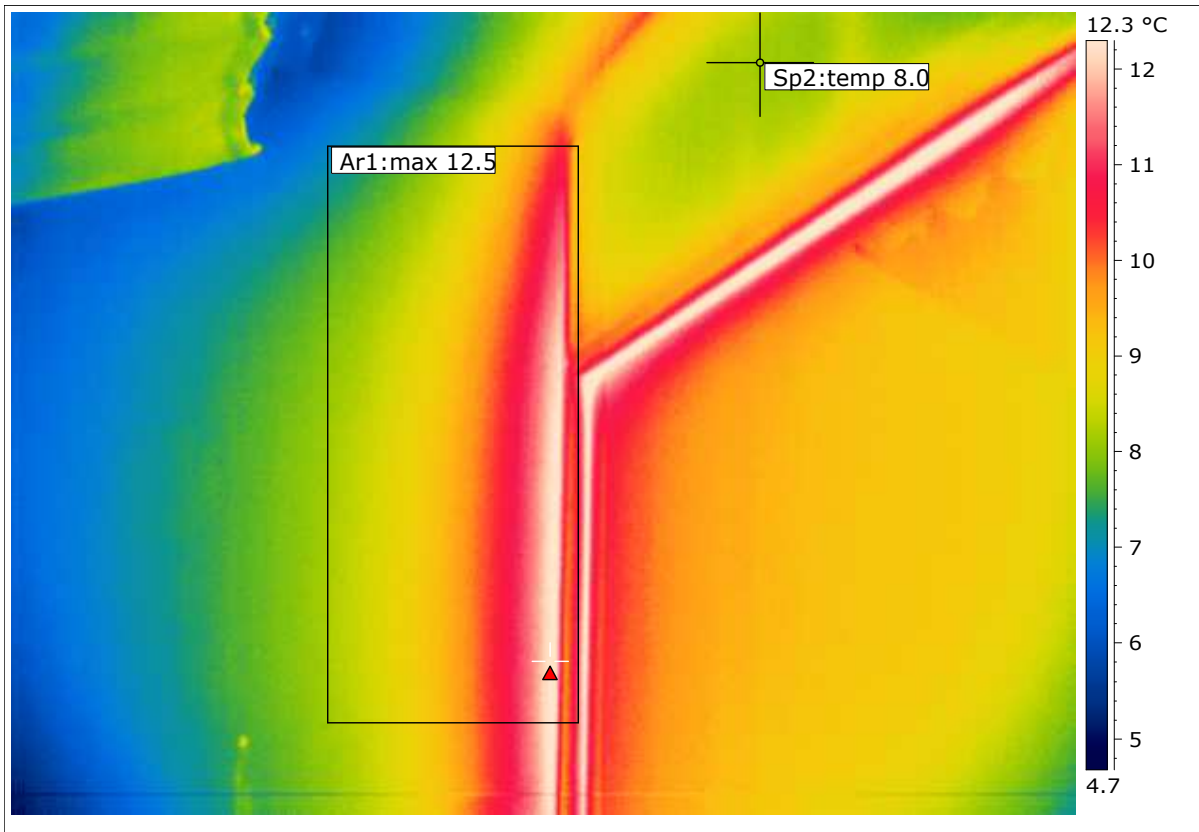
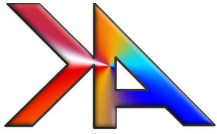

<b>Dato:</b>	<b>Fil nr.:</b>
04-03-2016	IR_DirH_0010.jpg
<b>Udetemperatur:</b>	2.6 °C
<b>Rel. Luftfugt ude:</b>	94.0 %
<b>Måling: Arial 1-Spot 2</b>	
<b>Arial 1:</b>	12.5 °C
<b>Spot 2:</b>	8.0 °C
<b>Forskel-Resultat:</b>	4.5 °C

**Adresse:**

Nordre Fasanvej 64 lejlighed 51

**Gavl/facade der vender mod:**

Øst.

**Konklusion:**

Kuldebro, dårlig evt. manglende isolering mellem den lette facade og facadevæggen som foto viser foto viser.

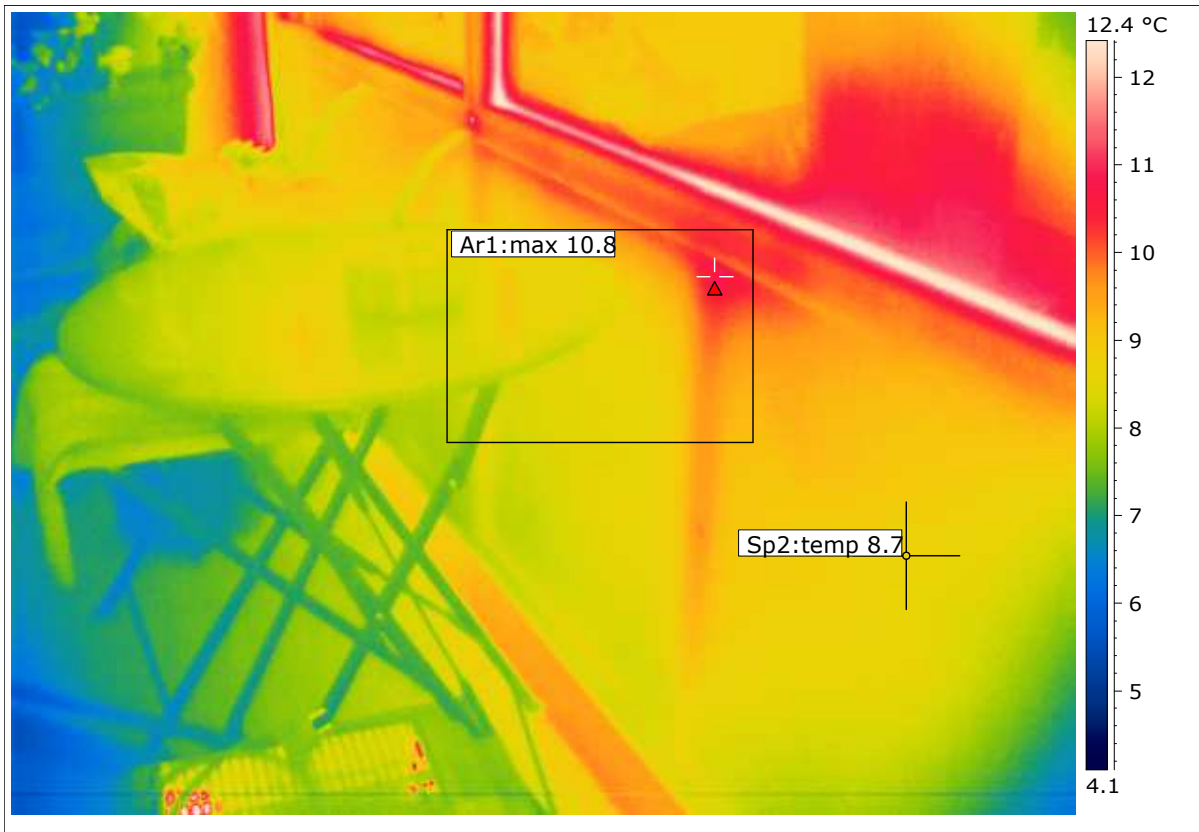
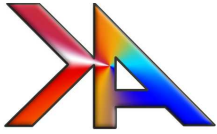

<b>Dato:</b>	<b>Fil nr.:</b>
04-03-2016	IR_DirH_0011.jpg
<b>Udetemperatur:</b>	2.6 °C
<b>Rel. Luftfugt ude:</b>	94.0 %
<b>Måling: Arial 1-Spot 2</b>	
<b>Arial 1:</b>	10.8 °C
<b>Spot 2:</b>	8.7 °C
<b>Forskel-Resultat:</b>	2.1 °C

**Adresse:**

Nordre Fasanvej 64 lejlighed 51

**Gavl/facade der vender mod:**

Øst.

**Konklusion:**

Mindre kuldebro ved brystningen lige under vinduespartiet som foto viser.



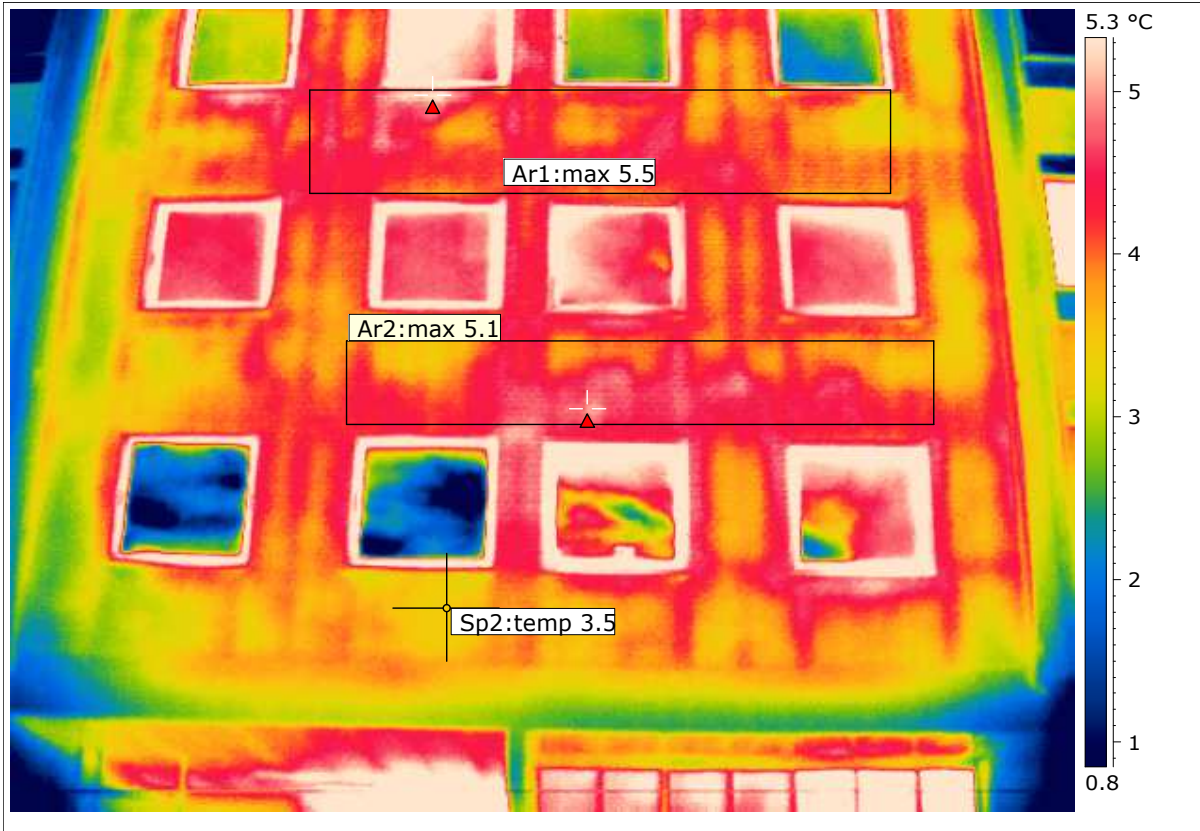
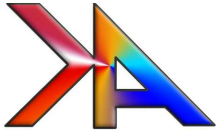

<b>Dato:</b>	<b>Fil nr.:</b>
04-03-2016	IR_DirH_0012.jpg
<b>Udetemperatur:</b>	2.6 °C
<b>Rel. Luftfugt ude:</b>	94.0 %
<b>Måling: Arial 1-Spot 2</b>	
<b>Arial 1:</b>	5.5 °C
<b>Spot 2:</b>	3.5 °C
<b>Forskel-Resultat:</b>	1.9 °C

**Adresse:**

Nordre Fasanvej 60

**Gavl/facade der vender mod:**

Vest.

**Konklusion:**

Som fotos viser ses dårlig og noget uens isoleringstilstand på facaden.



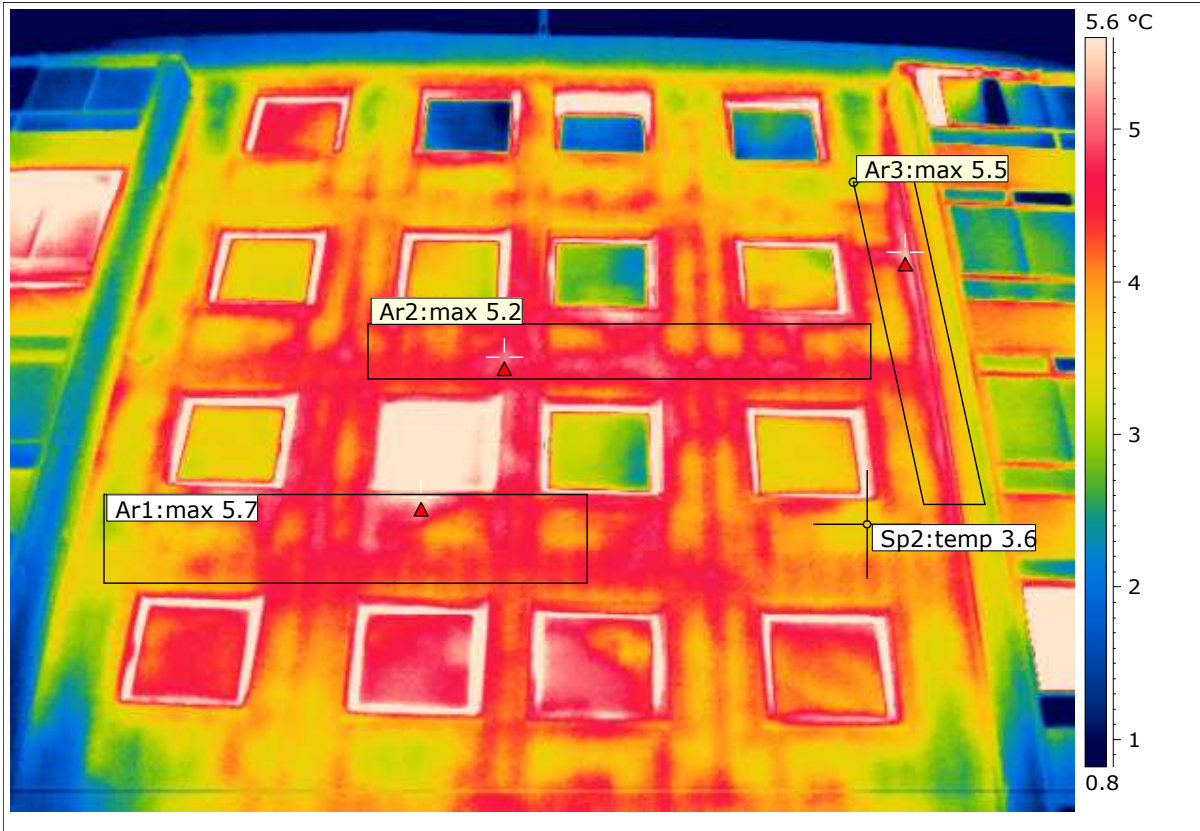
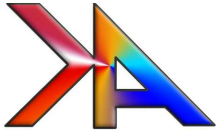

<b>Dato:</b>	<b>Fil nr.:</b>
04-03-2016	IR_DirH_0013.jpg
<b>Udetemperatur:</b>	2.6 °C
<b>Rel. Luftfugt ude:</b>	94.0 %
<b>Måling: Arial 1-Spot 2</b>	
<b>Arial 1:</b>	5.7 °C
<b>Spot 2:</b>	3.6 °C
<b>Forskel-Resultat:</b>	2.1 °C

**Adresse:**

Nordre Fasanvej 60

**Gavl/facade der vender mod:**

Vest.

**Konklusion:**

Ligeledes på denne del af facaden ses dårlig og noget uens isoleringstilstand.

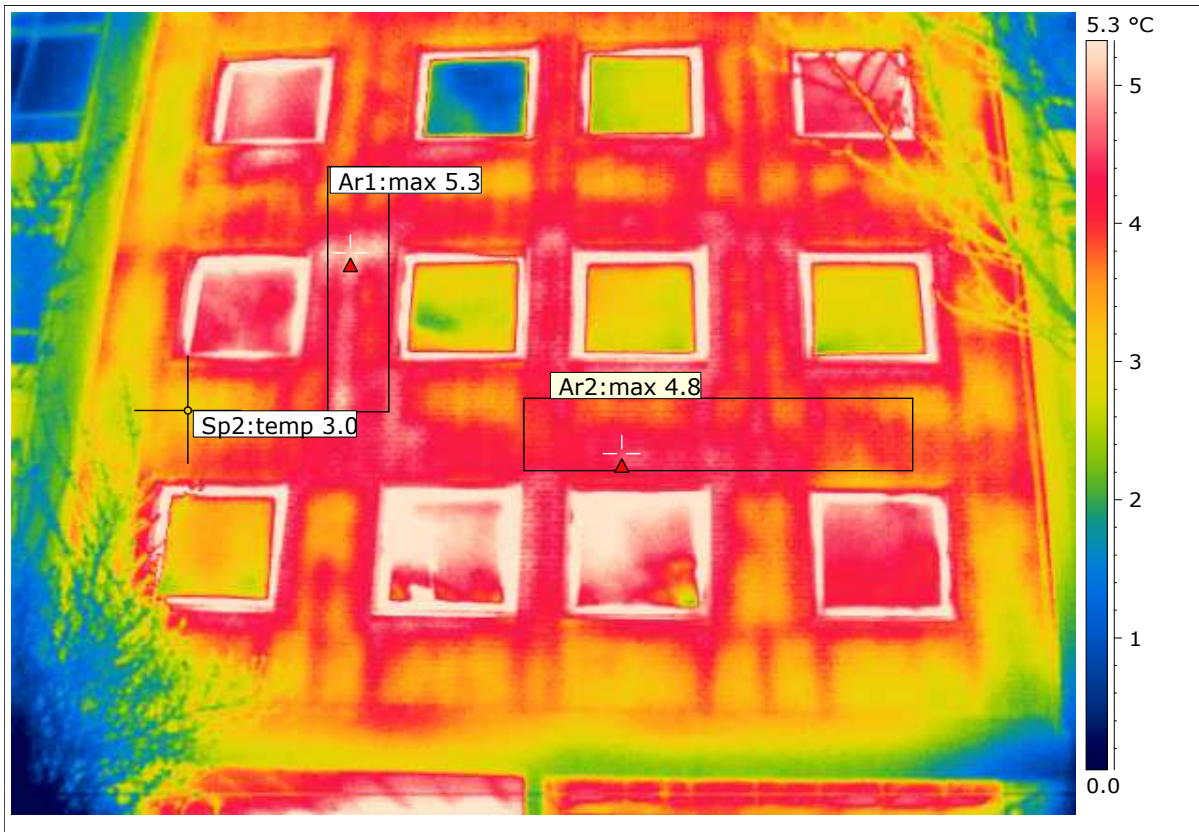
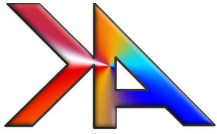

<b>Dato:</b>	<b>Fil nr.:</b>
04-03-2016	IR_DirH_0014.jpg
<b>Udetemperatur:</b>	2.6 °C
<b>Rel. Luftfugt ude:</b>	94.0 %
<b>Måling: Arial 1-Spot 2</b>	
<b>Arial 1:</b>	5.3 °C
<b>Spot 2:</b>	3.0 °C
<b>Forskel-Resultat:</b>	2.2 °C

**Adresse:**

Nordre Fasanvej 62

**Gavl/facade der vender mod:**

Vest.

**Konklusion:**

Ligeledes på denne del af facaden ses dårlig og noget uens isoleringstilstand.



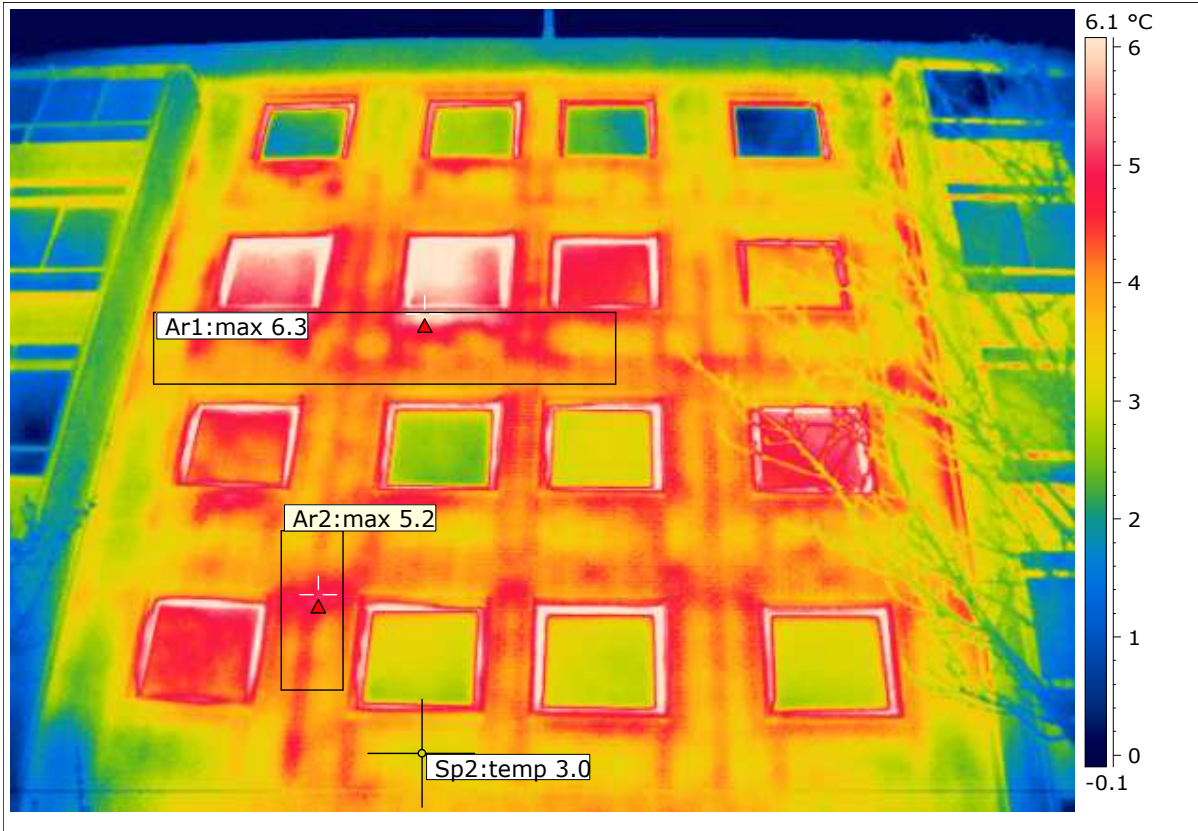
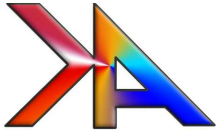

<b>Dato:</b>	<b>Fil nr.:</b>
04-03-2016	IR_DirH_0015.jpg
<b>Udetemperatur:</b>	2.6 °C
<b>Rel. Luftfugt ude:</b>	94.0 %
<b>Måling: Arial 1-Spot 2</b>	
<b>Arial 1:</b>	6.3 °C
<b>Spot 2:</b>	3.0 °C
<b>Forskel-Resultat:</b>	3.3 °C

**Adresse:**

Nordre Fasanvej 62

**Gavl/facade der vender mod:**

Vest.

**Konklusion:**

Ligeledes på denne del af facaden ses dårlig og noget uens isoleringstilstand.

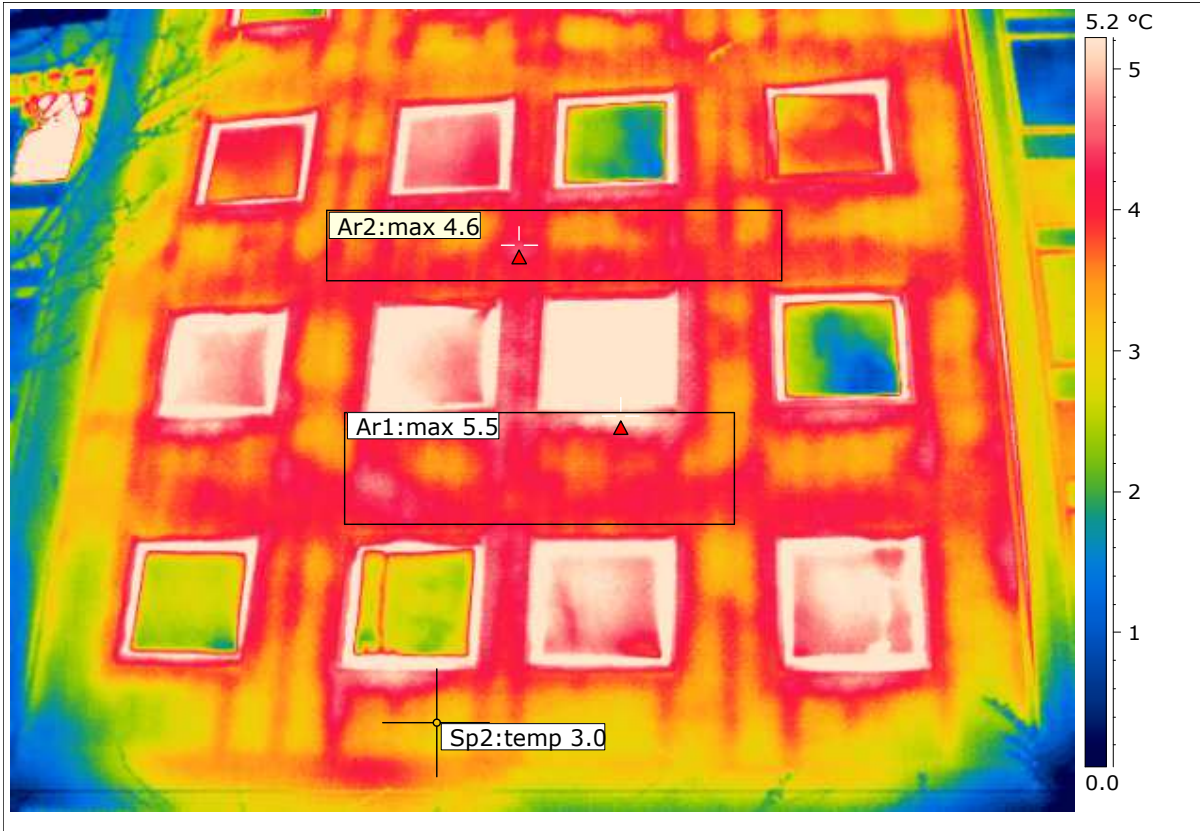
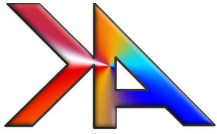

<b>Dato:</b>	<b>Fil nr.:</b>
04-03-2016	IR_DirH_0016.jpg
<b>Udetemperatur:</b>	2.6 °C
<b>Rel. Luftfugt ude:</b>	94.0 %
<b>Måling: Arial 1-Spot 2</b>	
<b>Arial 1:</b>	5.5 °C
<b>Spot 2:</b>	3.0 °C
<b>Forskel-Resultat:</b>	2.4 °C

**Adresse:**

Nordre Fasanvej 64

**Gavl/facade der vender mod:**

Vest.

**Konklusion:**

Ligeledes på denne del af facaden ses dårlig og noget uens isoleringstilstand.



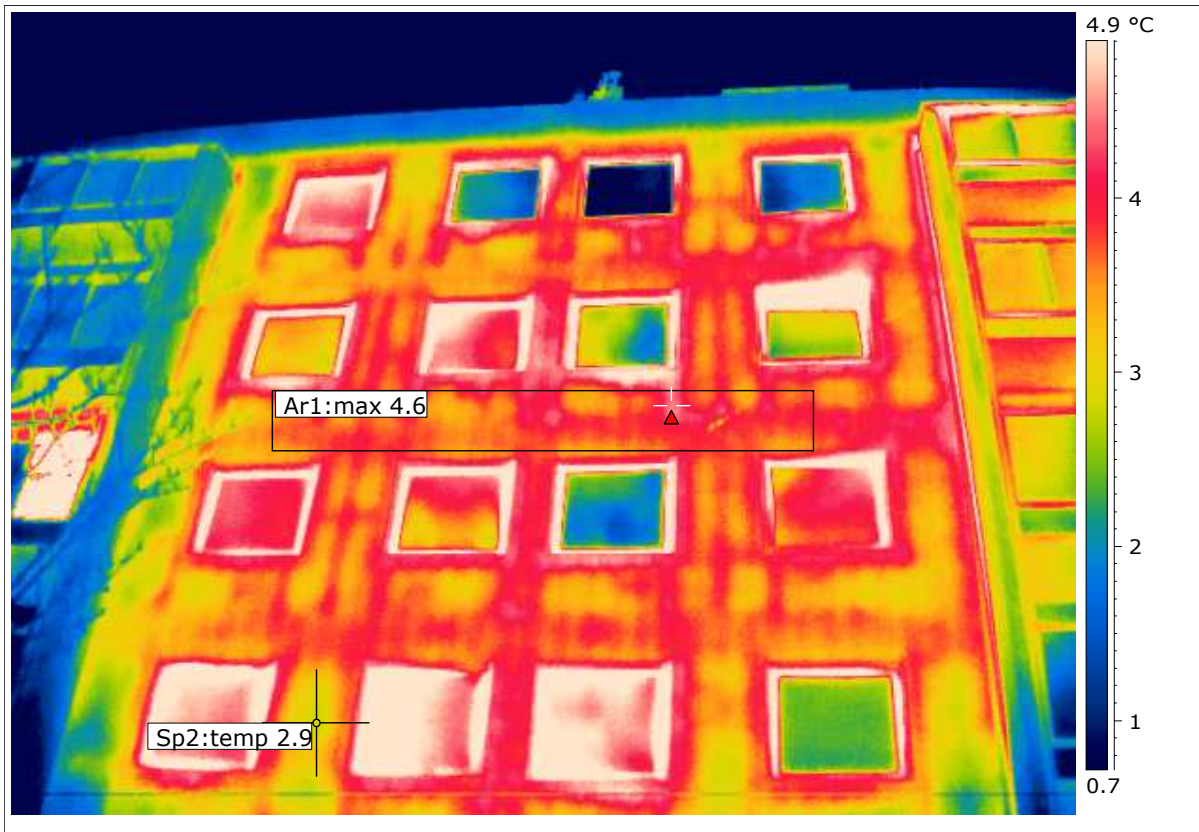
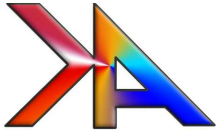

<b>Dato:</b>	<b>Fil nr.:</b>
04-03-2016	IR_DirH_0017.jpg
<b>Udetemperatur:</b>	2.6 °C
<b>Rel. Luftfugt ude:</b>	94.0 %
<b>Måling: Arial 1-Spot 2</b>	
<b>Arial 1:</b>	4.6 °C
<b>Spot 2:</b>	2.9 °C
<b>Forskel-Resultat:</b>	1.8 °C

**Adresse:**

Nordre Fasanvej 64

**Gavl/facade der vender mod:**

Vest.

**Konklusion:**

Ligeledes på denne del af facaden ses dårlig og noget uens isoleringstilstand.

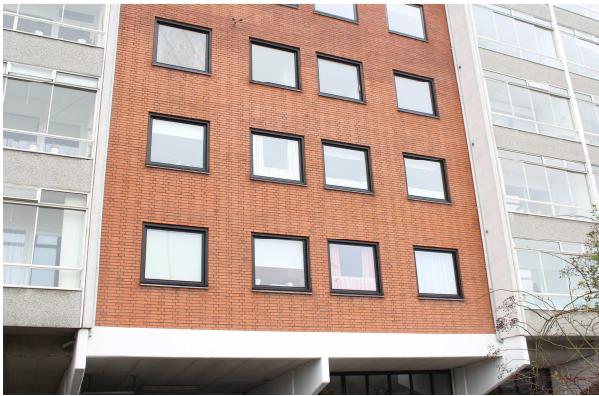
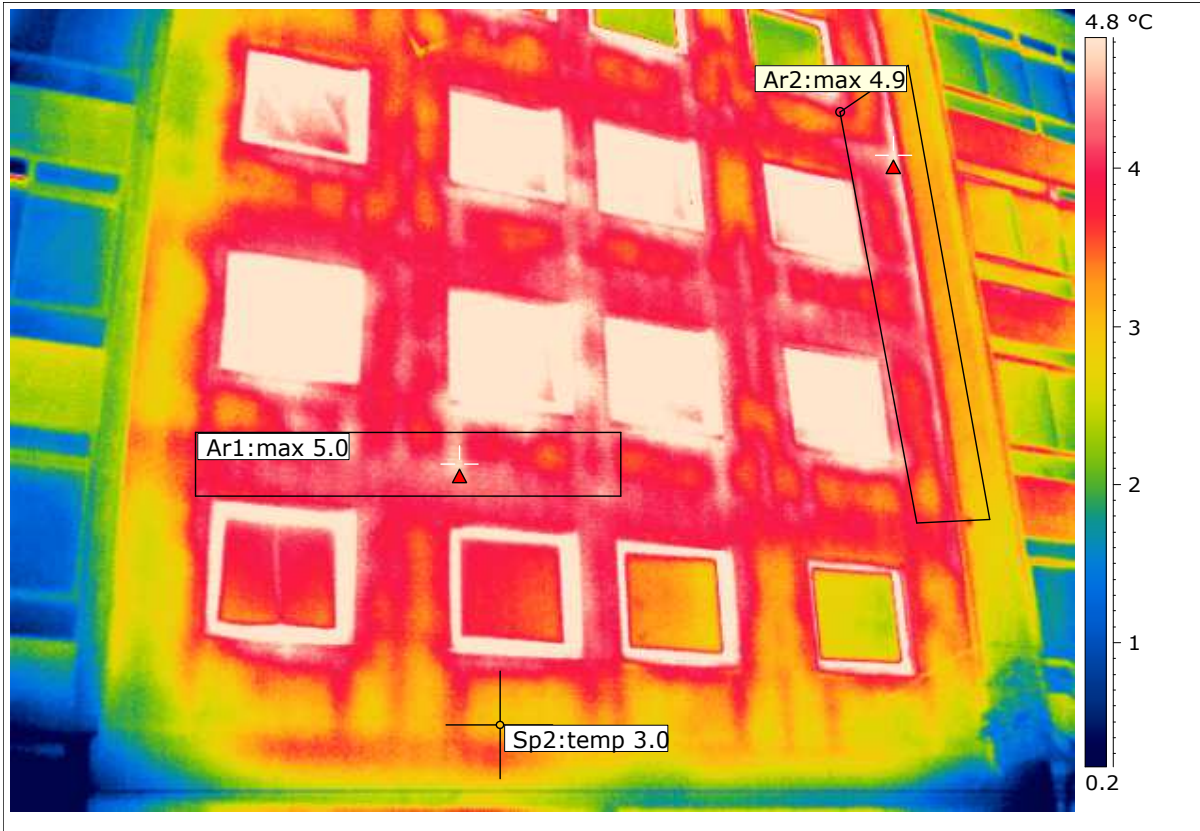
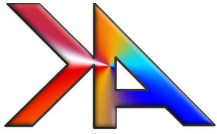

<b>Dato:</b>	<b>Fil nr.:</b>
04-03-2016	IR_DirH_0018.jpg
<b>Udetemperatur:</b>	2.6 °C
<b>Rel. Luftfugt ude:</b>	94.0 %
<b>Måling: Arial 1-Spot 2</b>	
<b>Arial 1:</b>	5.0 °C
<b>Spot 2:</b>	3.0 °C
<b>Forskel-Resultat:</b>	2.0 °C

**Adresse:**

Nordre Fasanvej 66

**Gavl/facade der vender mod:**

Vest.

**Konklusion:**

Ligeledes på denne del af facaden ses dårlig og noget uens isoleringstilstand.



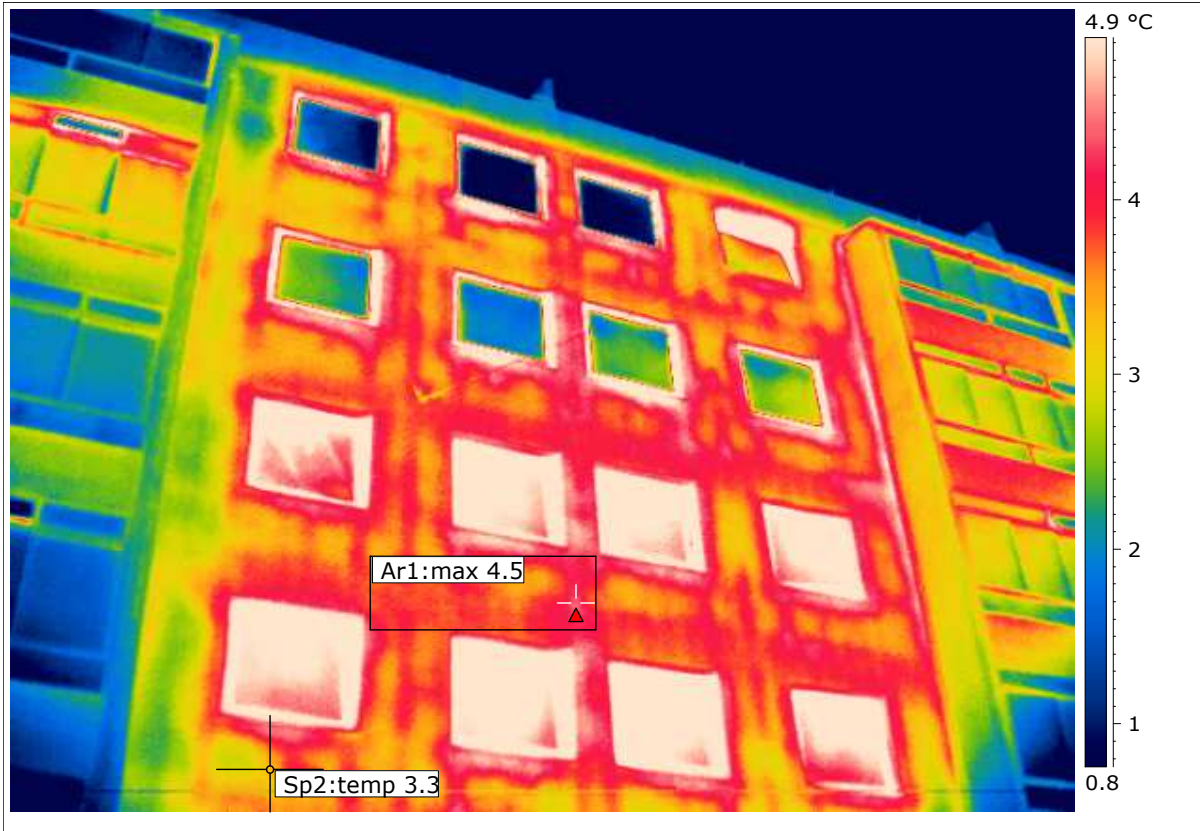
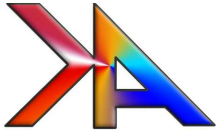

<b>Dato:</b>	<b>Fil nr.:</b>
04-03-2016	IR_DirH_0019.jpg
<b>Udetemperatur:</b>	2.6 °C
<b>Rel. Luftfugt ude:</b>	94.0 %
<b>Måling: Arial 1-Spot 2</b>	
<b>Arial 1:</b>	4.5 °C
<b>Spot 2:</b>	3.3 °C
<b>Forskel-Resultat:</b>	1.2 °C

**Adresse:**

Nordre Fasanvej 66

**Gavl/facade der vender mod:**

Vest.

**Konklusion:**

Ligeledes på denne del af facaden ses dårlig og noget uens isoleringstilstand.

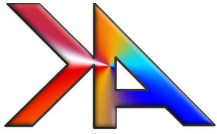

# Kurt Andersen Thermografi Når utæthederne skal findes

Ejbyvej 119 - 2610 Rødovre - Mob. 40 44 73 04 - Tlf. 36 70 73 04 - www. ka-thermografi.dk

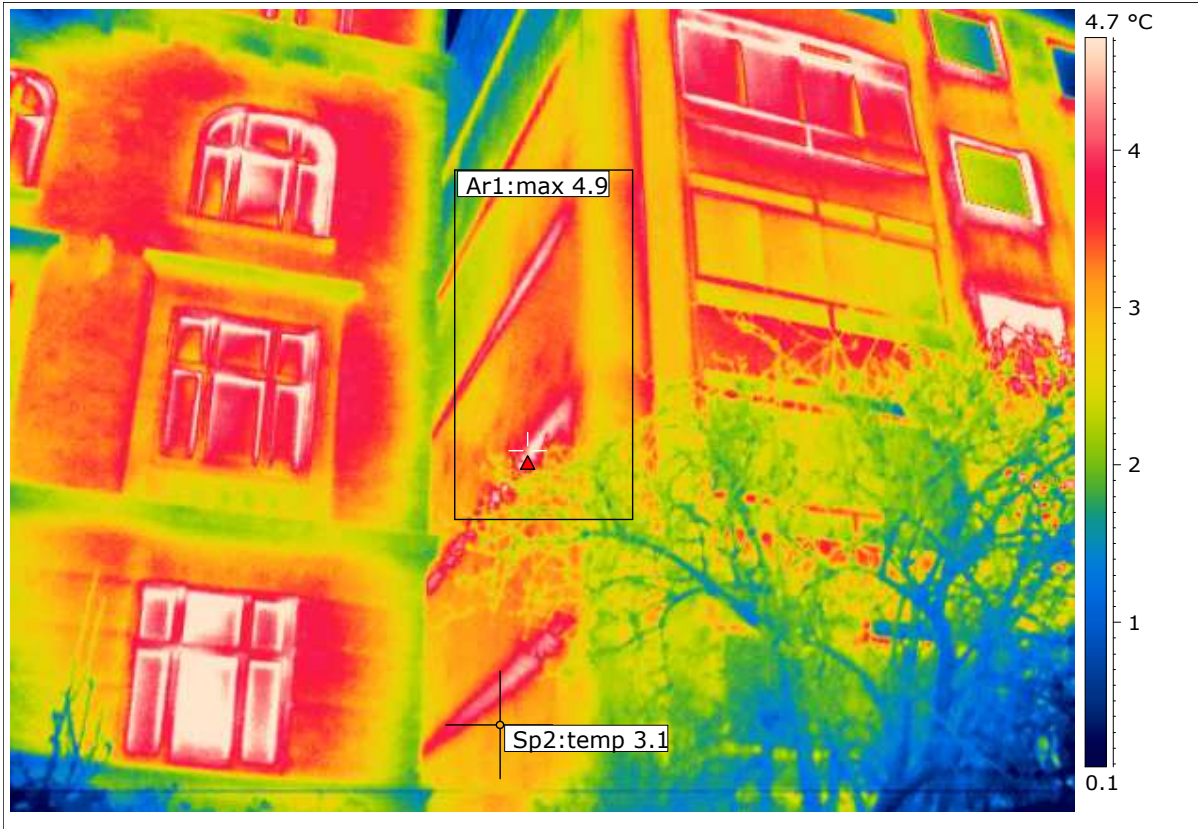

<b>Dato:</b>	<b>Fil nr.:</b>
04-03-2016	IR_DirH_0020.jpg
<b>Udetemperatur:</b>	2.6 °C
<b>Rel. Luftfugt ude:</b>	94.0 %
<b>Måling: Arial 1-Spot 2</b>	
<b>Arial 1:</b>	4.9 °C
<b>Spot 2:</b>	3.1 °C
<b>Forskel-Resultat:</b>	1.8 °C

**Adresse:**

Nordre Fasanvej 66

**Gavl/facade der vender mod:**

Nord.

**Konklusion:**

Kuldebro, dårlig evt. manglende isolering ved etageadskillelserne som foto viser.



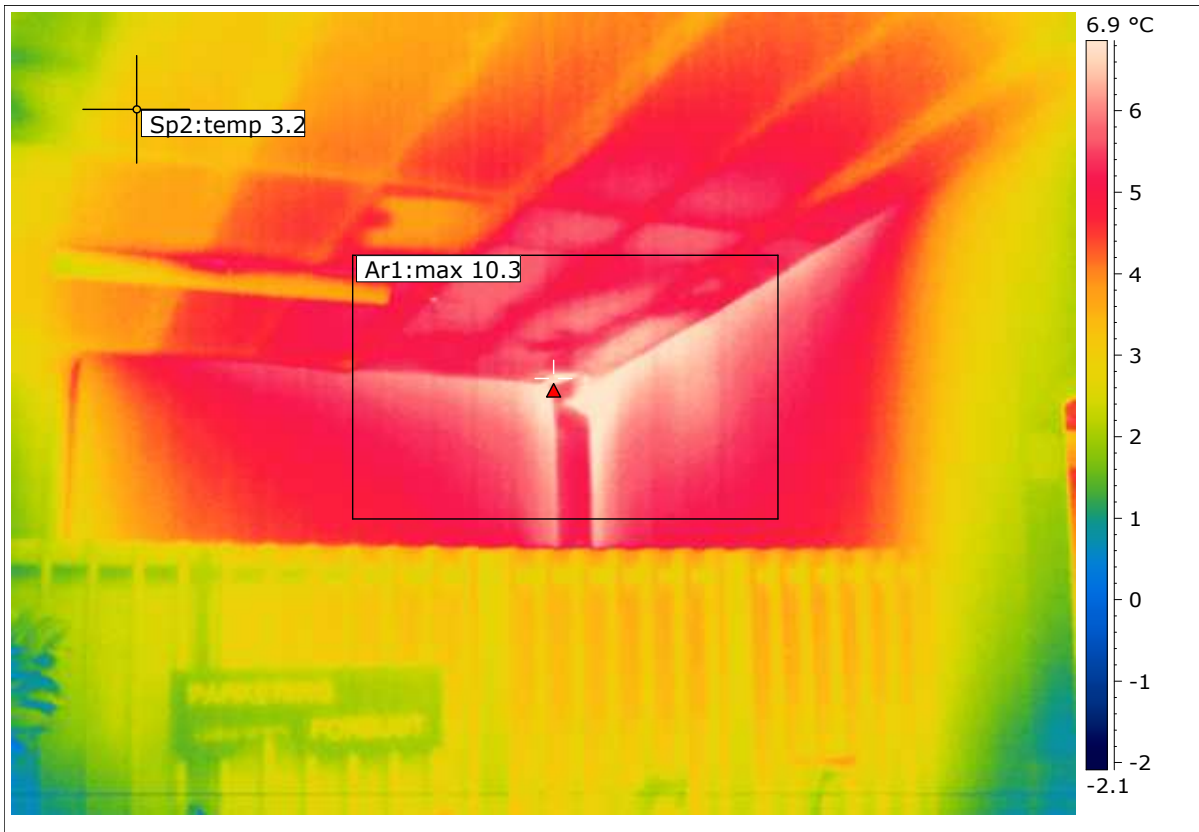
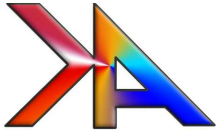

<b>Dato:</b>	<b>Fil nr.:</b>
04-03-2016	IR_DirH_0021.jpg
<b>Udetemperatur:</b>	2.6 °C
<b>Rel. Luftfugt ude:</b>	94.0 %
<b>Måling: Arial 1-Spot 2</b>	
<b>Arial 1:</b>	10.3 °C
<b>Spot 2:</b>	3.2 °C
<b>Forskel-Resultat:</b>	7.1 °C

**Adresse:**

Nordre Fasanvej 66

**Gavl/facade der vender mod:**

Øst.

**Konklusion:**

Kuldebro, dårlig evt. manglende isolering under 1. sals lejlighederne som foto viser.

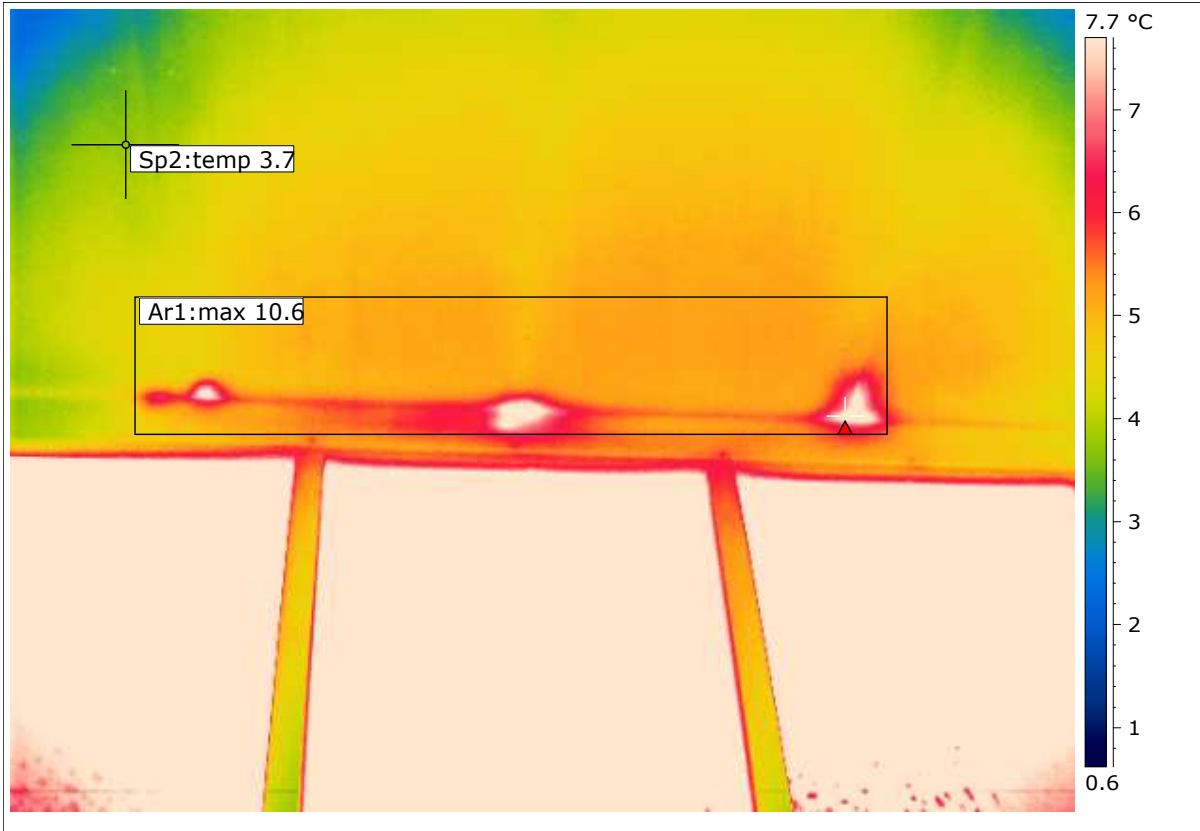
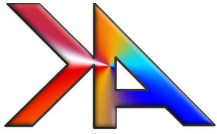

<b>Dato:</b>	<b>Fil nr.:</b>
04-03-2016	IR_DirH_0022.jpg
<b>Udetemperatur:</b>	2.6 °C
<b>Rel. Luftfugt ude:</b>	94.0 %
<b>Måling: Arial 1-Spot 2</b>	
<b>Arial 1:</b>	10.6 °C
<b>Spot 2:</b>	3.7 °C
<b>Forskel-Resultat:</b>	6.9 °C

**Adresse:**

Nordre Fasanvej 66

**Gavl/facade der vender mod:**

Vest.

**Konklusion:**

Kuldebro, dårlig evt. manglende isolering over vinduespartiet ved vaskeriet som foto viser.

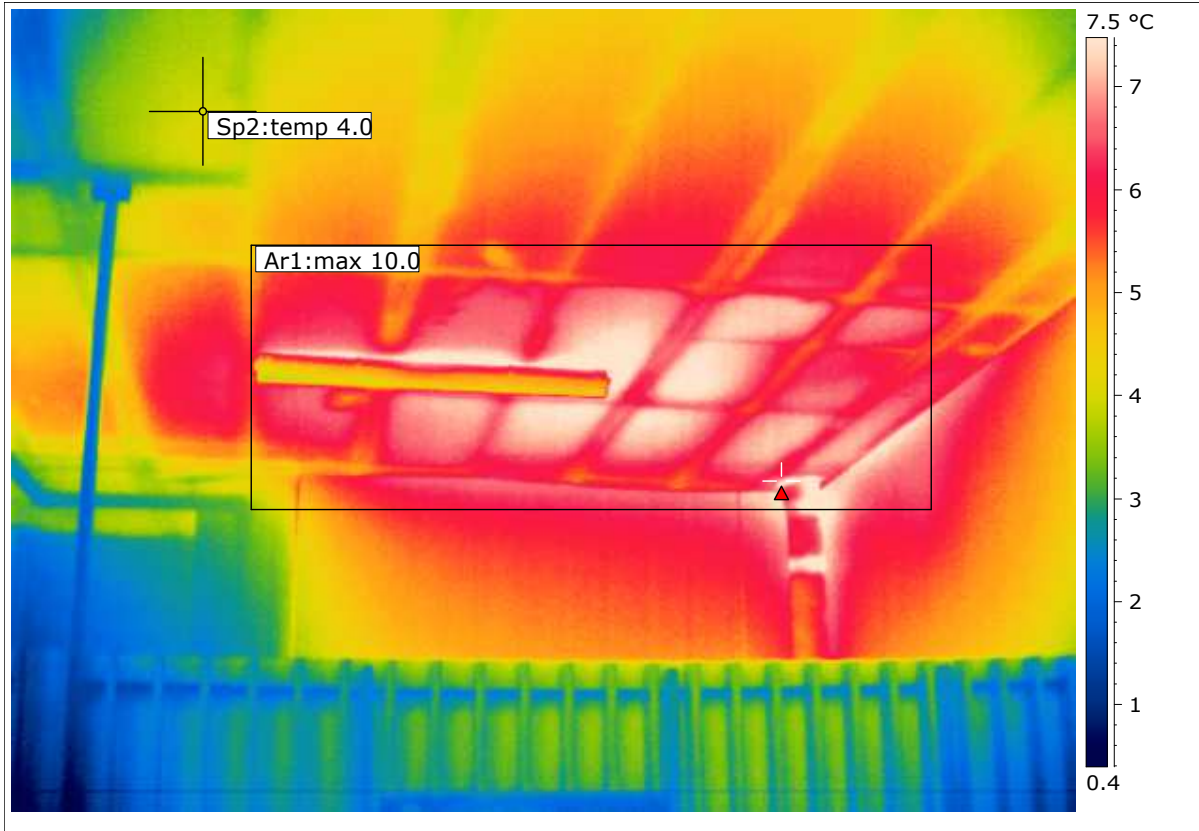
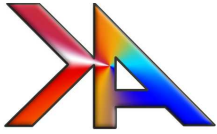

<b>Dato:</b>	<b>Fil nr.:</b>
04-03-2016	IR_DirH_0023.jpg
<b>Udetemperatur:</b>	2.6 °C
<b>Rel. Luftfugt ude:</b>	94.0 %
<b>Måling: Arial 1-Spot 2</b>	
<b>Arial 1:</b>	10.0 °C
<b>Spot 2:</b>	4.0 °C
<b>Forskel-Resultat:</b>	6.0 °C

**Adresse:**

Nordre Fasanvej 62

**Gavl/facade der vender mod:**

Vest.

**Konklusion:**

Kuldebro, dårlig evt. manglende isolering under 1. sals lejlighederne som foto viser.

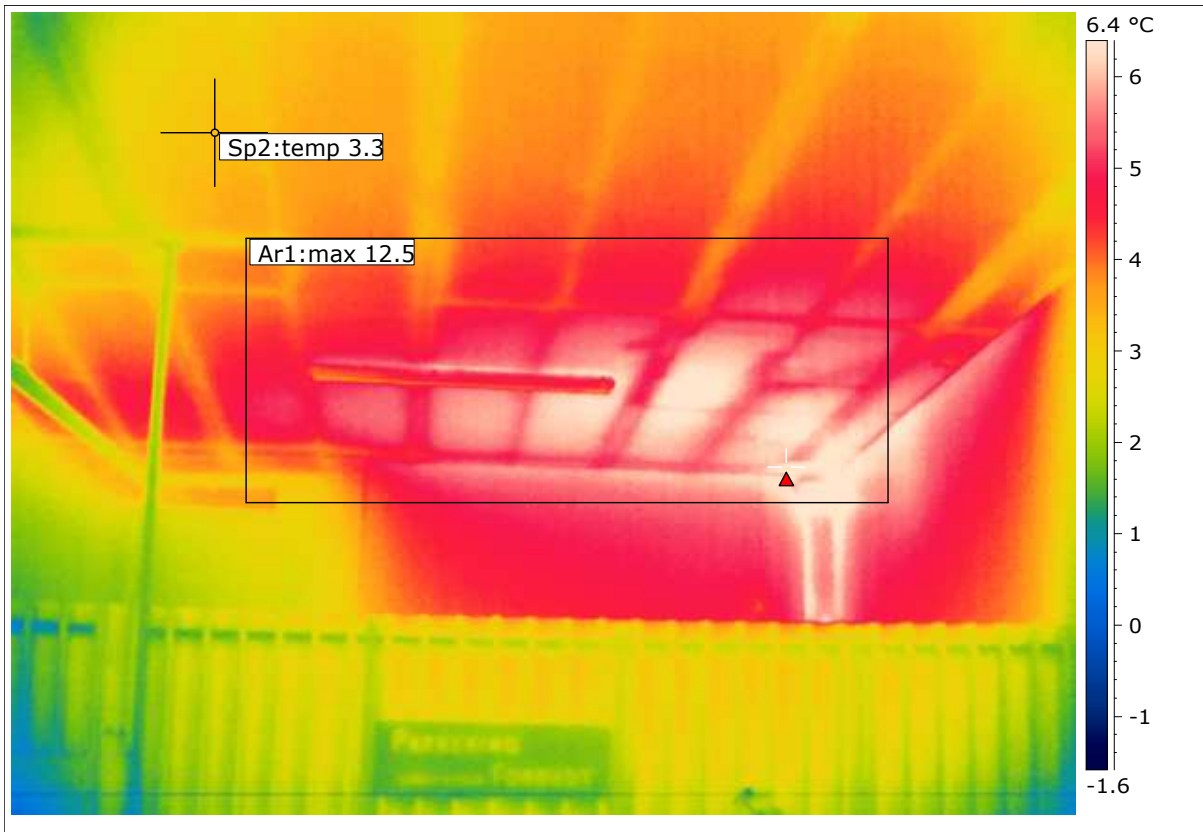
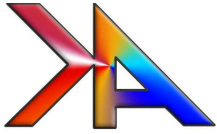

<b>Dato:</b>	<b>Fil nr.:</b>
04-03-2016	IR_DirH_0024.jpg
<b>Udetemperatur:</b>	2.6 °C
<b>Rel. Luftfugt ude:</b>	94.0 %
<b>Måling: Arial 1-Spot 2</b>	
<b>Arial 1:</b>	12.5 °C
<b>Spot 2:</b>	3.3 °C
<b>Forskel-Resultat:</b>	9.2 °C

**Adresse:**

Nordre Fasanvej 60

**Gavl/facade der vender mod:**

Vest.

**Konklusion:**

Kuldebro, dårlig evt. manglende isolering under 1. sals lejlighederne som foto viser.



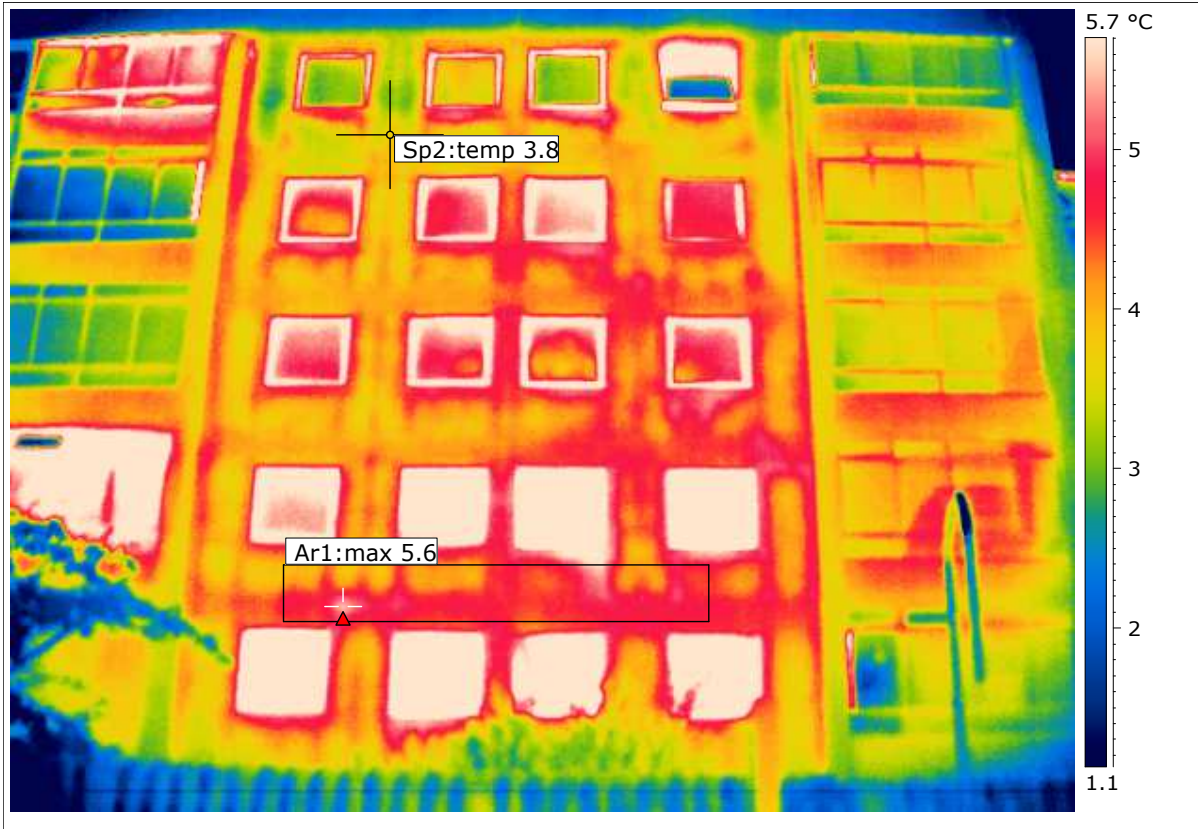
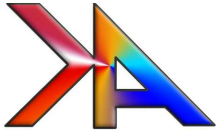

<b>Dato:</b>	<b>Fil nr.:</b>
04-03-2016	IR_DirH_0025.jpg
<b>Udetemperatur:</b>	2.6 °C
<b>Rel. Luftfugt ude:</b>	94.0 %
<b>Måling: Arial 1-Spot 2</b>	
<b>Arial 1:</b>	5.6 °C
<b>Spot 2:</b>	3.8 °C
<b>Forskel-Resultat:</b>	1.8 °C

**Adresse:**

Nordre Fasanvej 68

**Gavl/facade der vender mod:**

Øst.

**Konklusion:**

Ligeledes på denne del af facaden ses dårlig og noget uens isoleringstilstand.

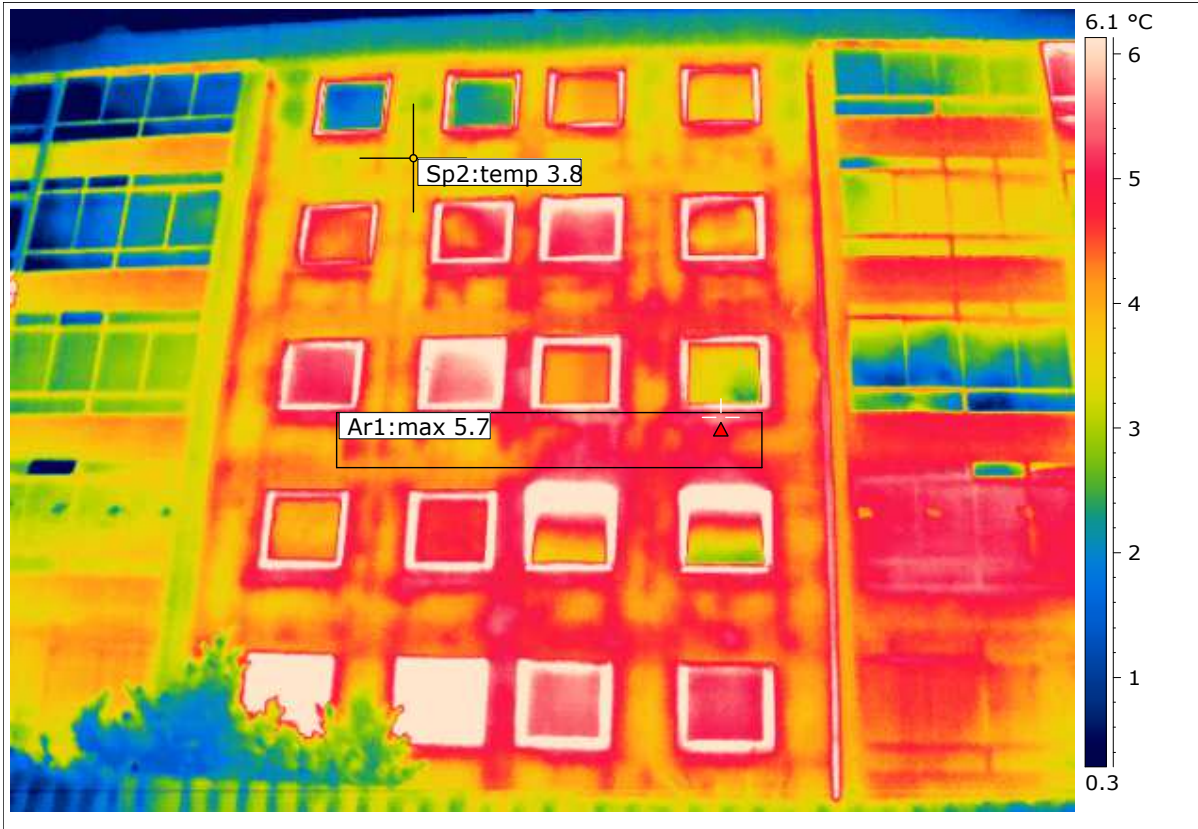
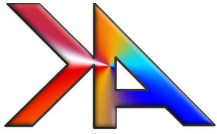

<b>Dato:</b>	<b>Fil nr.:</b>
04-03-2016	IR_DirH_0026.jpg
<b>Udetemperatur:</b>	2.6 °C
<b>Rel. Luftfugt ude:</b>	94.0 %
<b>Måling: Arial 1-Spot 2</b>	
<b>Arial 1:</b>	5.7 °C
<b>Spot 2:</b>	3.8 °C
<b>Forskel-Resultat:</b>	2.0 °C

**Adresse:**

Nordre Fasanvej 66

**Gavl/facade der vender mod:**

Øst.

**Konklusion:**

Ligeledes på denne del af facaden ses dårlig og noget uens isoleringstilstand.



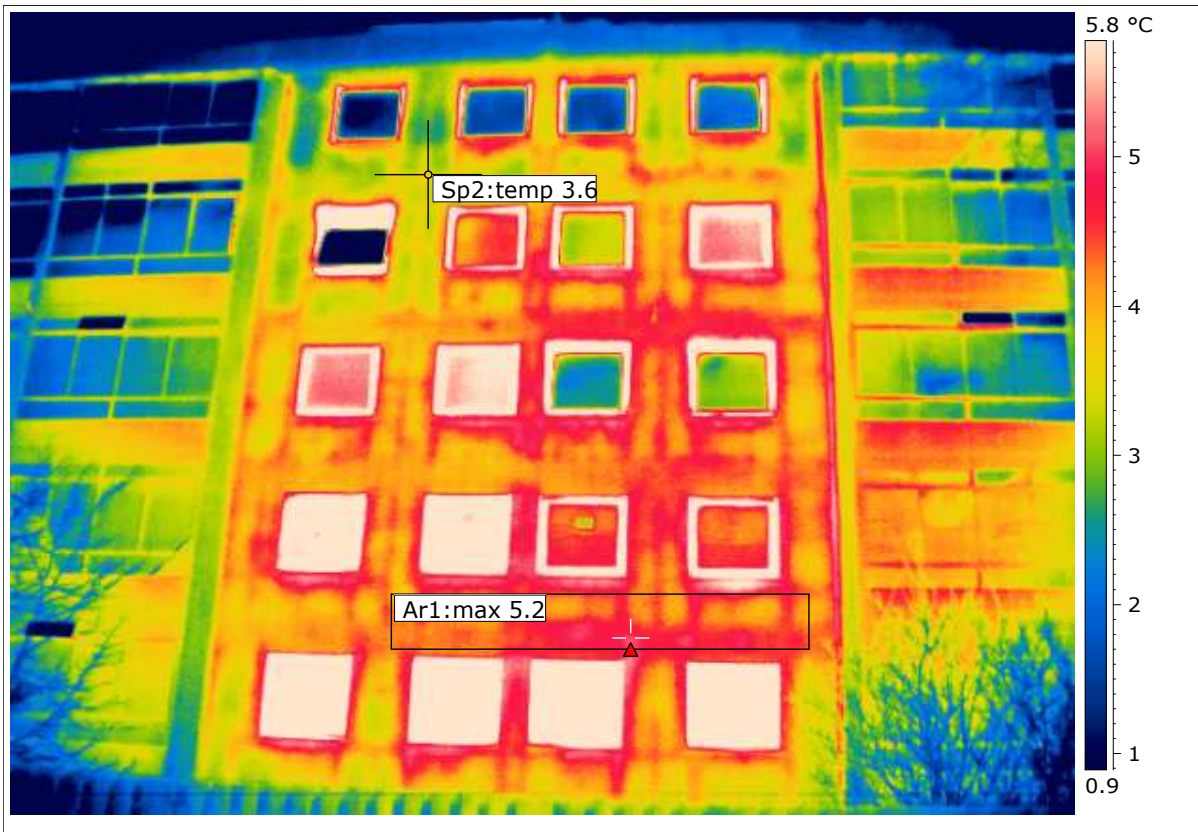
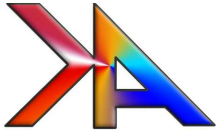

<b>Dato:</b>	<b>Fil nr.:</b>
04-03-2016	IR_DirH_0027.jpg
<b>Udetemperatur:</b>	2.6 °C
<b>Rel. Luftfugt ude:</b>	94.0 %
<b>Måling: Arial 1-Spot 2</b>	
<b>Arial 1:</b>	5.2 °C
<b>Spot 2:</b>	3.6 °C
<b>Forskel-Resultat:</b>	1.7 °C

**Adresse:**

Nordre Fasanvej 62

**Gavl/facade der vender mod:**

Øst.

**Konklusion:**

Ligeledes på denne del af facaden ses dårlig og noget uens isoleringstilstand.

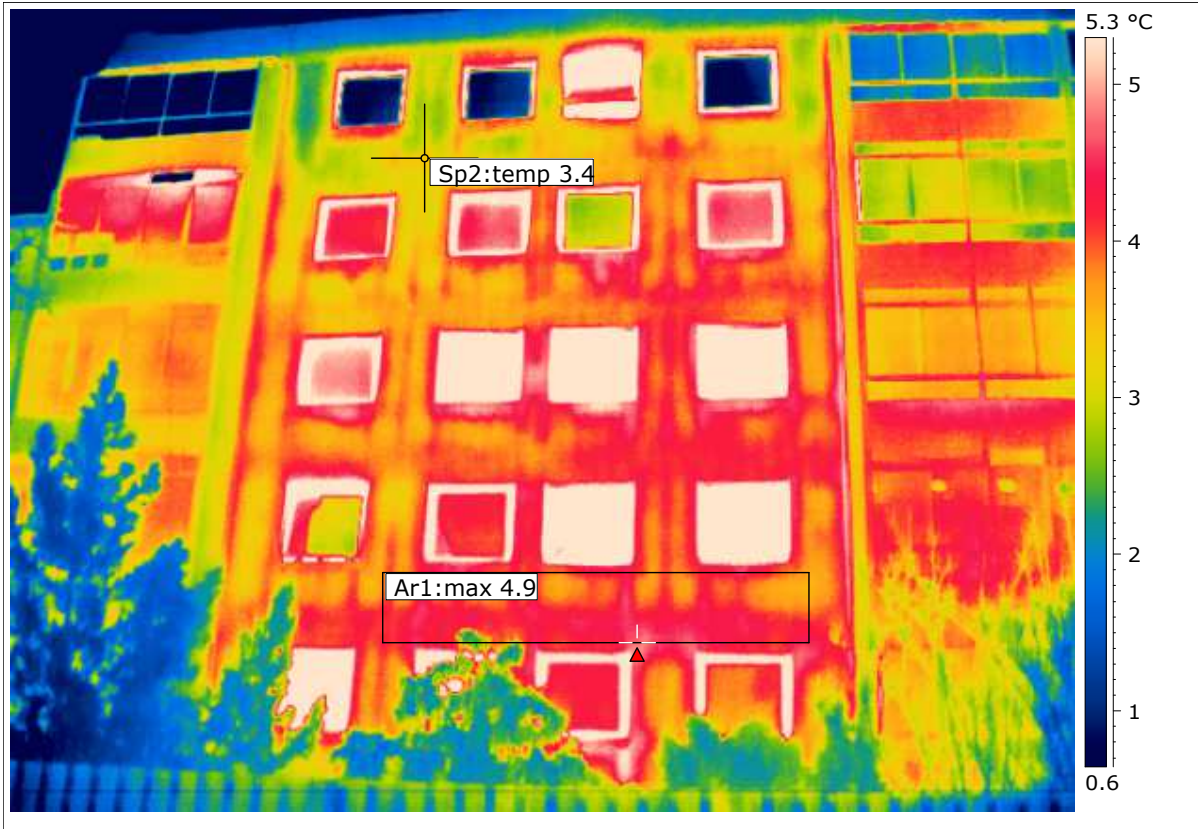
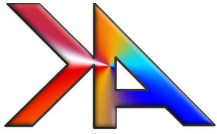

<b>Dato:</b>	<b>Fil nr.:</b>
04-03-2016	IR_DirH_0028.jpg
<b>Udetemperatur:</b>	2.6 °C
<b>Rel. Luftfugt ude:</b>	94.0 %
<b>Måling: Arial 1-Spot 2</b>	
<b>Arial 1:</b>	4.9 °C
<b>Spot 2:</b>	3.4 °C
<b>Forskel-Resultat:</b>	1.5 °C

**Adresse:**

Nordre Fasanvej 60

**Gavl/facade der vender mod:**

Øst.

**Konklusion:**

Ligeledes på denne del af facaden ses dårlig og noget uens isoleringstilstand.



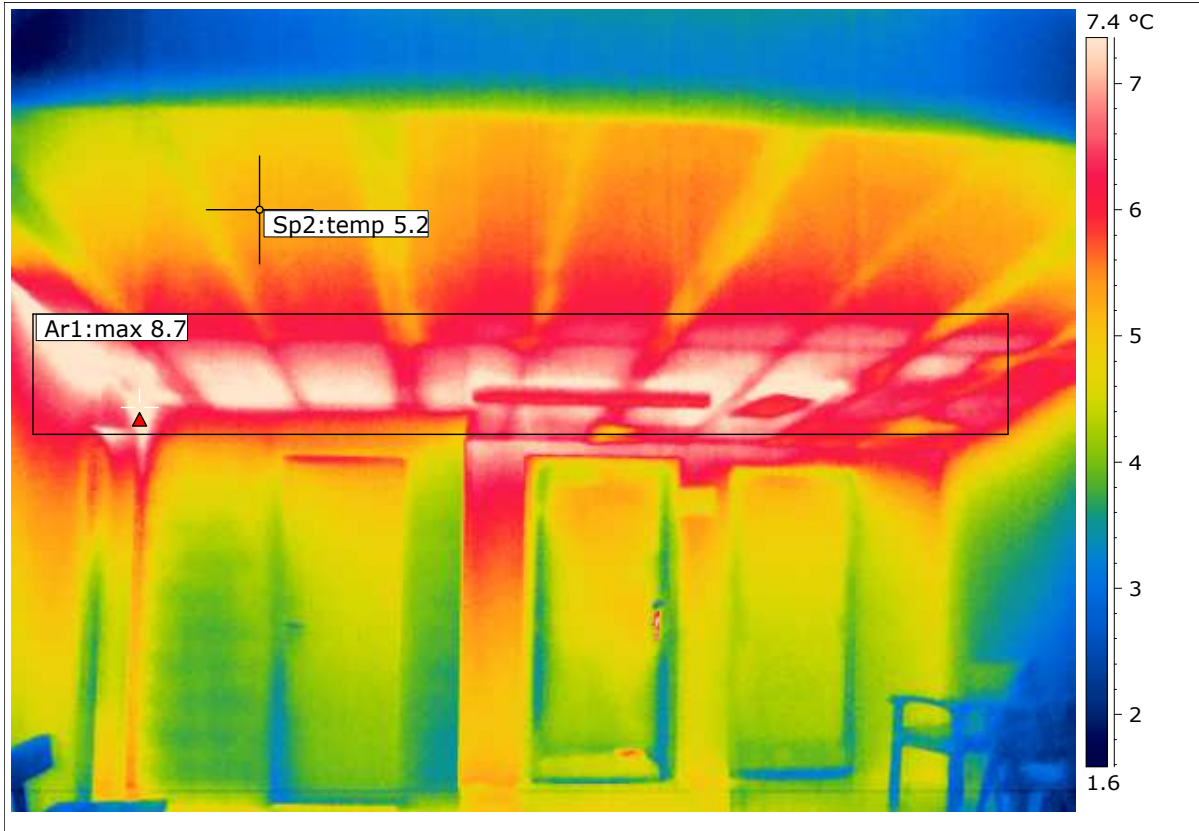
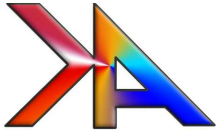

<b>Dato:</b>	<b>Fil nr.:</b>
04-03-2016	IR_DirH_0029.jpg
<b>Udetemperatur:</b>	2.6 °C
<b>Rel. Luftfugt ude:</b>	94.0 %
<b>Måling: Arial 1-Spot 2</b>	
<b>Arial 1:</b>	8.7 °C
<b>Spot 2:</b>	5.2 °C
<b>Forskel-Resultat:</b>	3.4 °C

**Adresse:**

Nordre Fasanvej 66

**Gavl/facade der vender mod:**

Øst.

**Konklusion:**

Ligeledes på denne side ses kuldebro, dårlig evt. manglende isolering under 1. sals lejlighederne som foto viser.

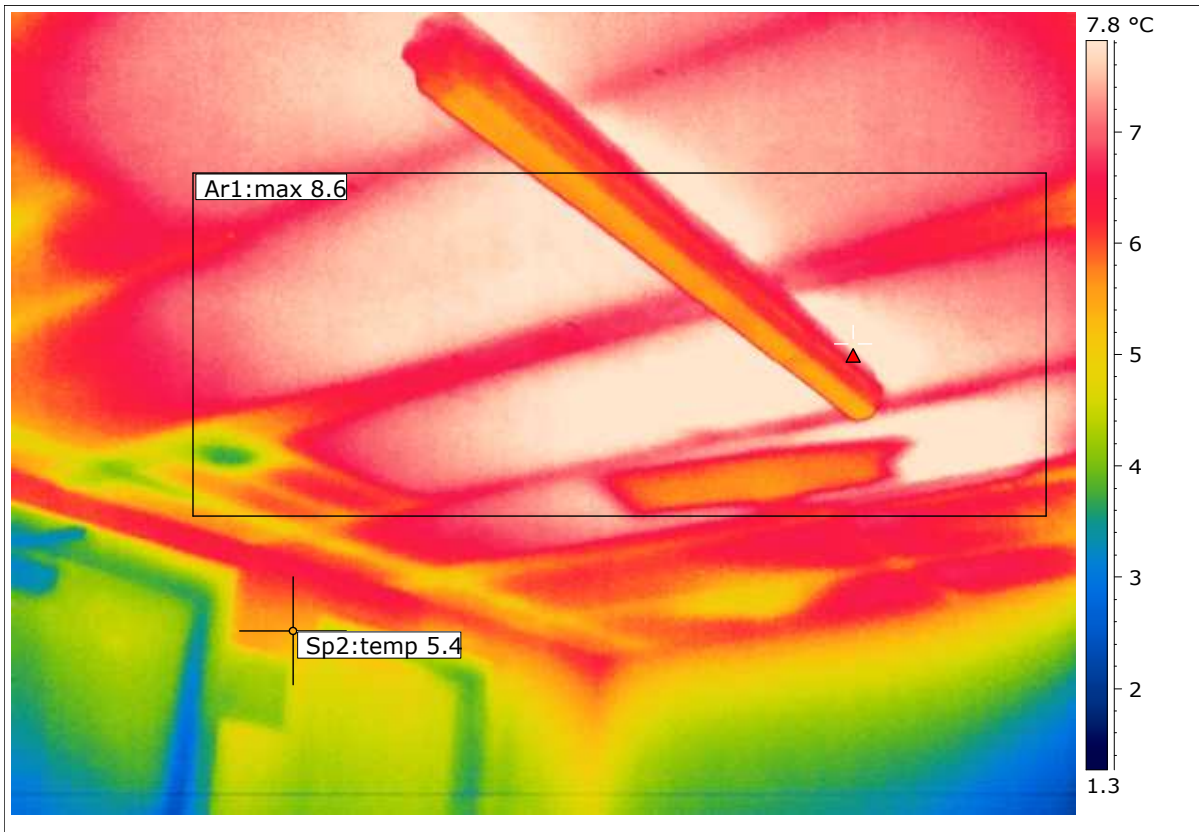
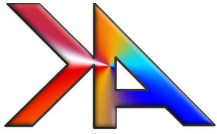

<b>Dato:</b>	<b>Fil nr.:</b>
04-03-2016	IR_DirH_0030.jpg
<b>Udetemperatur:</b>	2.6 °C
<b>Rel. Luftfugt ude:</b>	94.0 %
<b>Måling: Arial 1-Spot 2</b>	
<b>Arial 1:</b>	8.6 °C
<b>Spot 2:</b>	5.4 °C
<b>Forskel-Resultat:</b>	3.2 °C

**Adresse:**

Nordre Fasanvej 66

**Gavl/facade der vender mod:**

Øst.

**Konklusion:**

Kuldebro, dårlig evt. manglende isolering under 1. sals lejlighederne som foto viser.

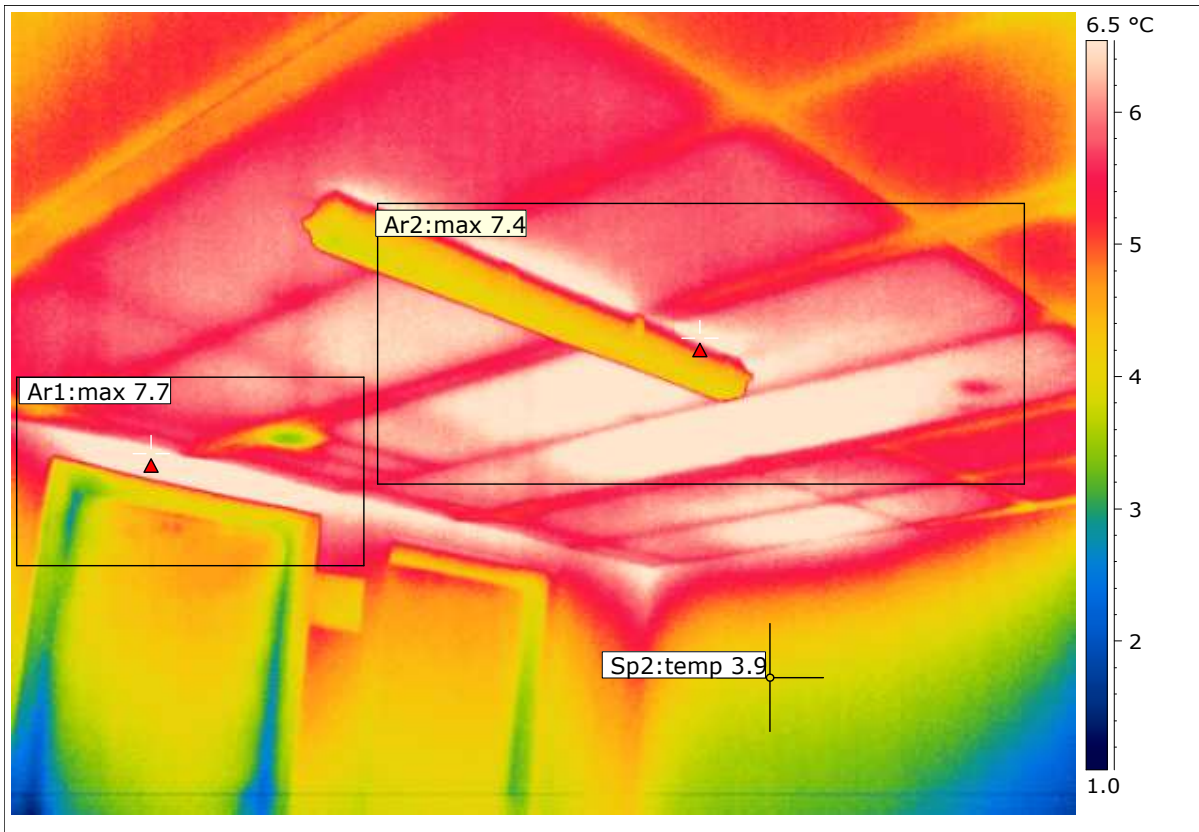
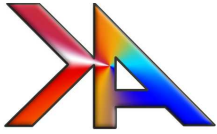

<b>Dato:</b>	<b>Fil nr.:</b>
04-03-2016	IR_DirH_0031.jpg
<b>Udetemperatur:</b>	2.6 °C
<b>Rel. Luftfugt ude:</b>	94.0 %
<b>Måling: Arial 1-Spot 2</b>	
<b>Arial 1:</b>	7.7 °C
<b>Spot 2:</b>	3.9 °C
<b>Forskel-Resultat:</b>	3.8 °C

**Adresse:**

Nordre Fasanvej 64

**Gavl/facade der vender mod:**

Øst.

**Konklusion:**

Kuldebro, dårlig evt. manglende isolering under 1. sals lejlighederne som foto viser.



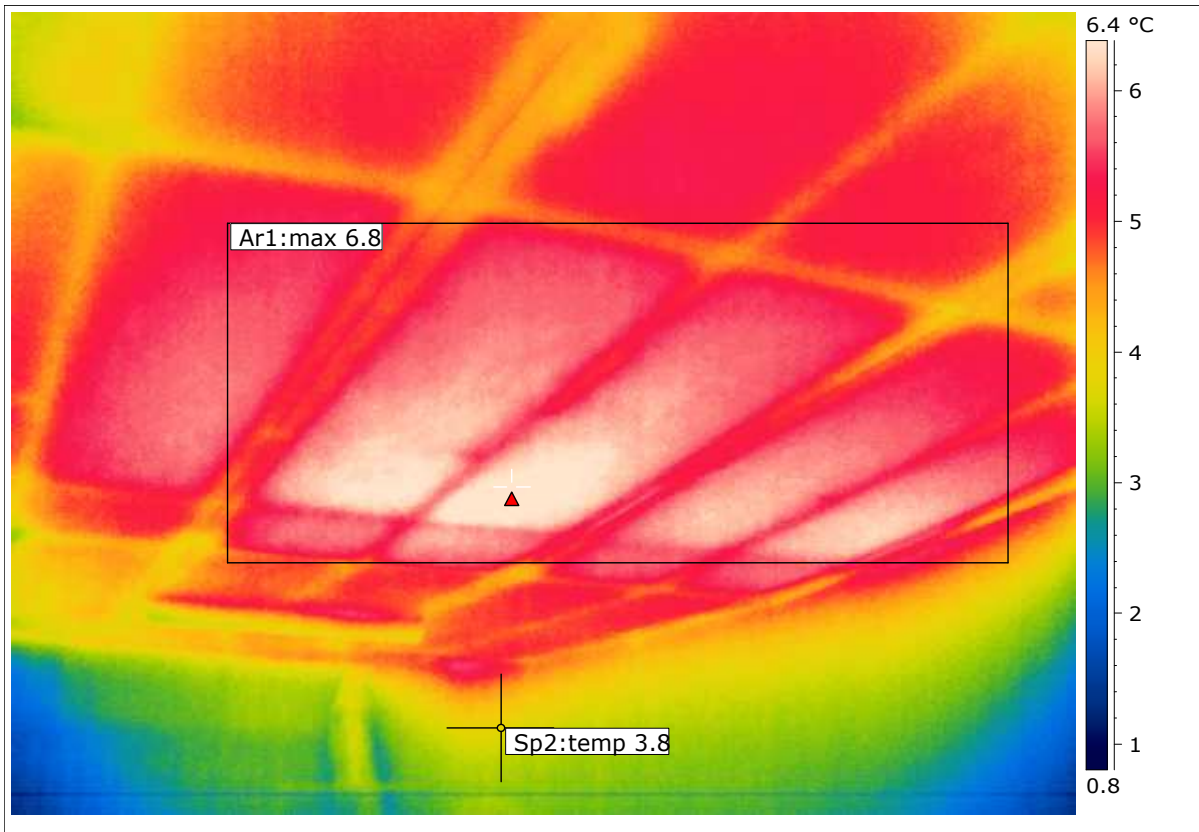
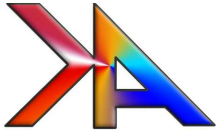

<b>Dato:</b>	<b>Fil nr.:</b>
04-03-2016	IR_DirH_0032.jpg
<b>Udetemperatur:</b>	2.6 °C
<b>Rel. Luftfugt ude:</b>	94.0 %
<b>Måling: Arial 1-Spot 2</b>	
<b>Arial 1:</b>	6.8 °C
<b>Spot 2:</b>	3.8 °C
<b>Forskel-Resultat:</b>	3.1 °C

**Adresse:**

Nordre Fasanvej 62 - 64

**Gavl/facade der vender mod:**

Øst.

**Konklusion:**

Kuldebro, dårlig evt. manglende isolering under 1. sals lejlighederne som foto viser.

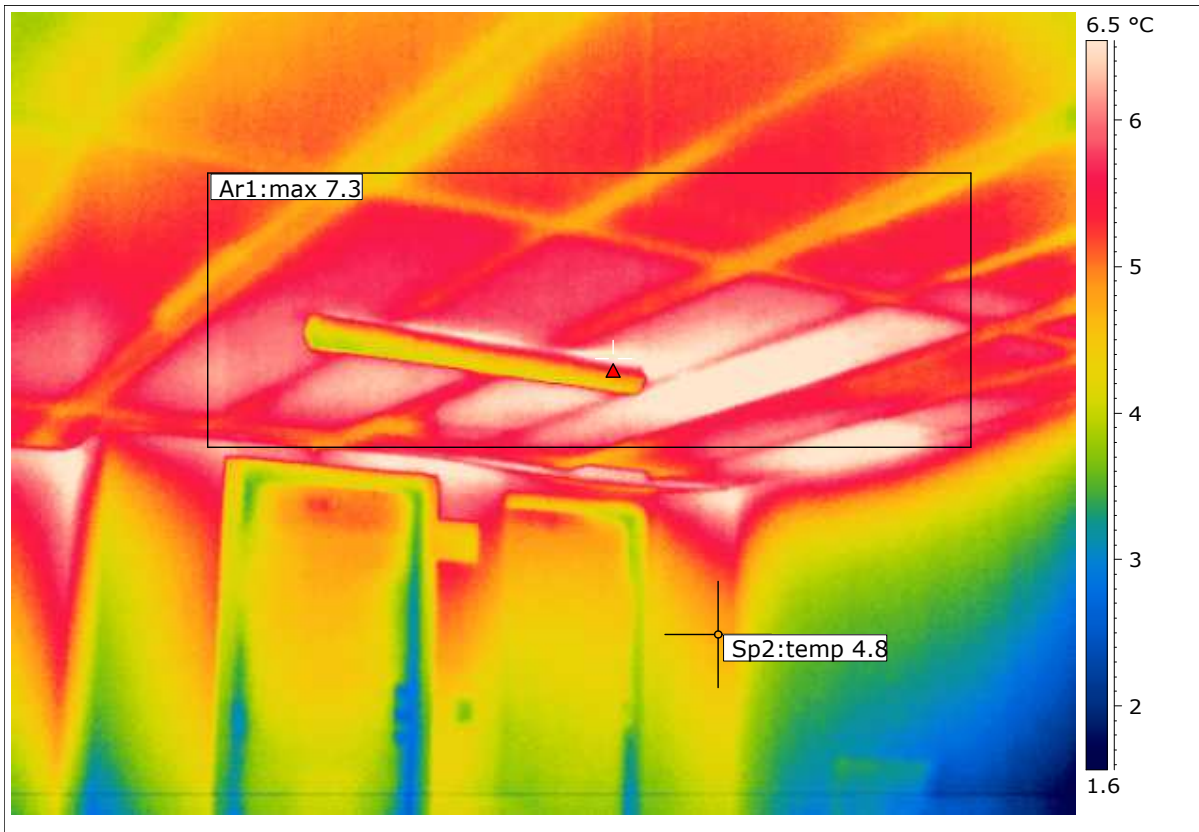
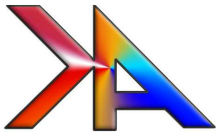

<b>Dato:</b>	<b>Fil nr.:</b>
04-03-2016	IR_DirH_0033.jpg
<b>Udetemperatur:</b>	2.6 °C
<b>Rel. Luftfugt ude:</b>	94.0 %
<b>Måling: Arial 1-Spot 2</b>	
<b>Arial 1:</b>	7.3 °C
<b>Spot 2:</b>	4.8 °C
<b>Forskel-Resultat:</b>	2.5 °C

**Adresse:**

Nordre Fasanvej 62

**Gavl/facade der vender mod:**

Øst.

**Konklusion:**

Kuldebro, dårlig evt. manglende isolering under 1. sals lejlighederne som foto viser.

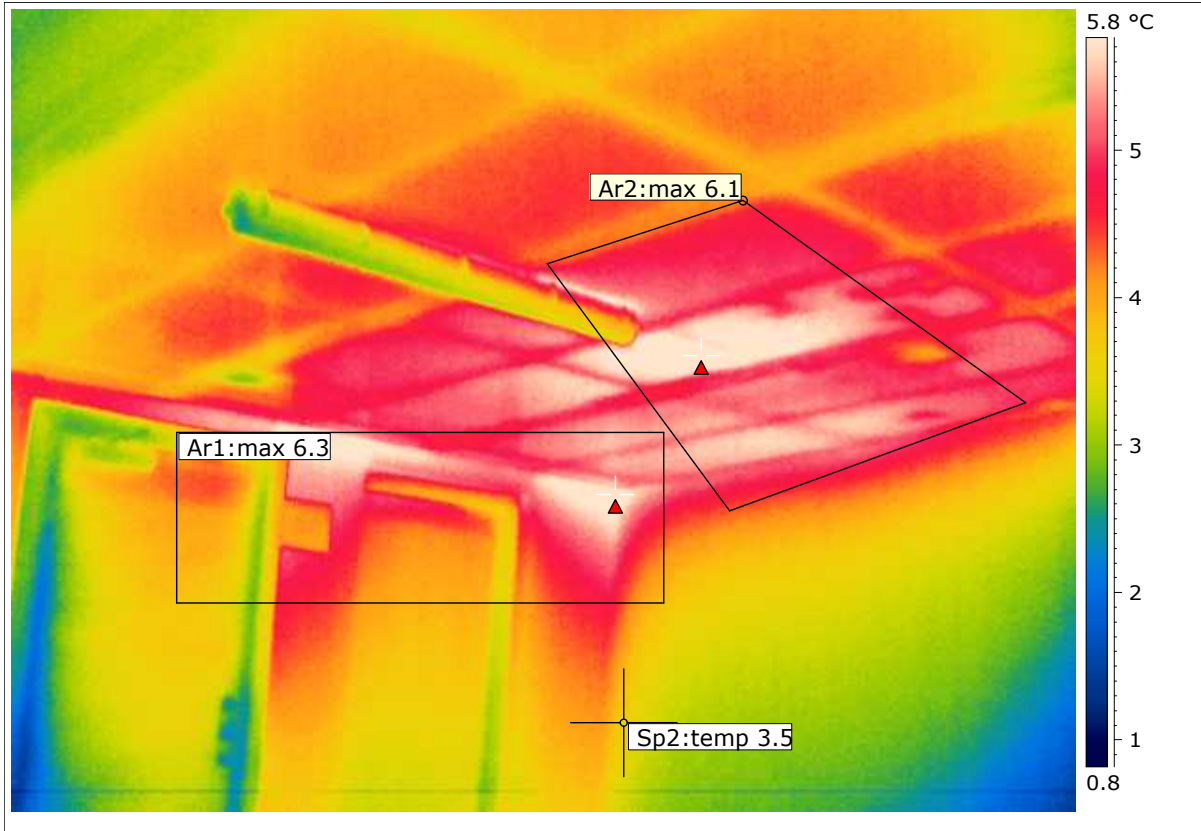
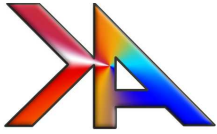

<b>Dato:</b>	<b>Fil nr.:</b>
04-03-2016	IR_DirH_0034.jpg
<b>Udetemperatur:</b>	2.6 °C
<b>Rel. Luftfugt ude:</b>	94.0 %
<b>Måling: Arial 1-Spot 2</b>	
<b>Arial 1:</b>	6.3 °C
<b>Spot 2:</b>	3.5 °C
<b>Forskel-Resultat:</b>	2.7 °C

**Adresse:**

Nordre Fasanvej 60

**Gavl/facade der vender mod:**

Øst.

**Konklusion:**

Kuldebro, dårlig evt. manglende isolering under 1. sals lejlighederne som foto viser.